SHANGRI-LA FRONTIER
EXPANSION PASS
エキスパンションパス
13
シャングリラ・フロンティア
~クソゲーハンター、神ゲーに挑まんとす~
原作：硬梨菜　漫画：不二涼介
SHONEN MAGAZINE COMICS

GALAXIA HEROES:CHAOS
LUTA DE HERÓI VS HERÓI ESTABELECIDA
UMA LUTA FRONTAL ENTRE RIVAIS! QUEM SERÁ O VENCEDOR?!
SUNRAKU VS K
STORY BY KATARINA - ILLUSTRATIONS BY RYOSUKE FUJI
CAPITULO 116: ASSUMIR ARES DE GRANDEZA POR UM INSTANTE É O LIMITE DA LUZ BRILHANTE
VAMOS FICAR SÉRIO, ASSIM COMO VOCÊ QUER,
CAZZO!

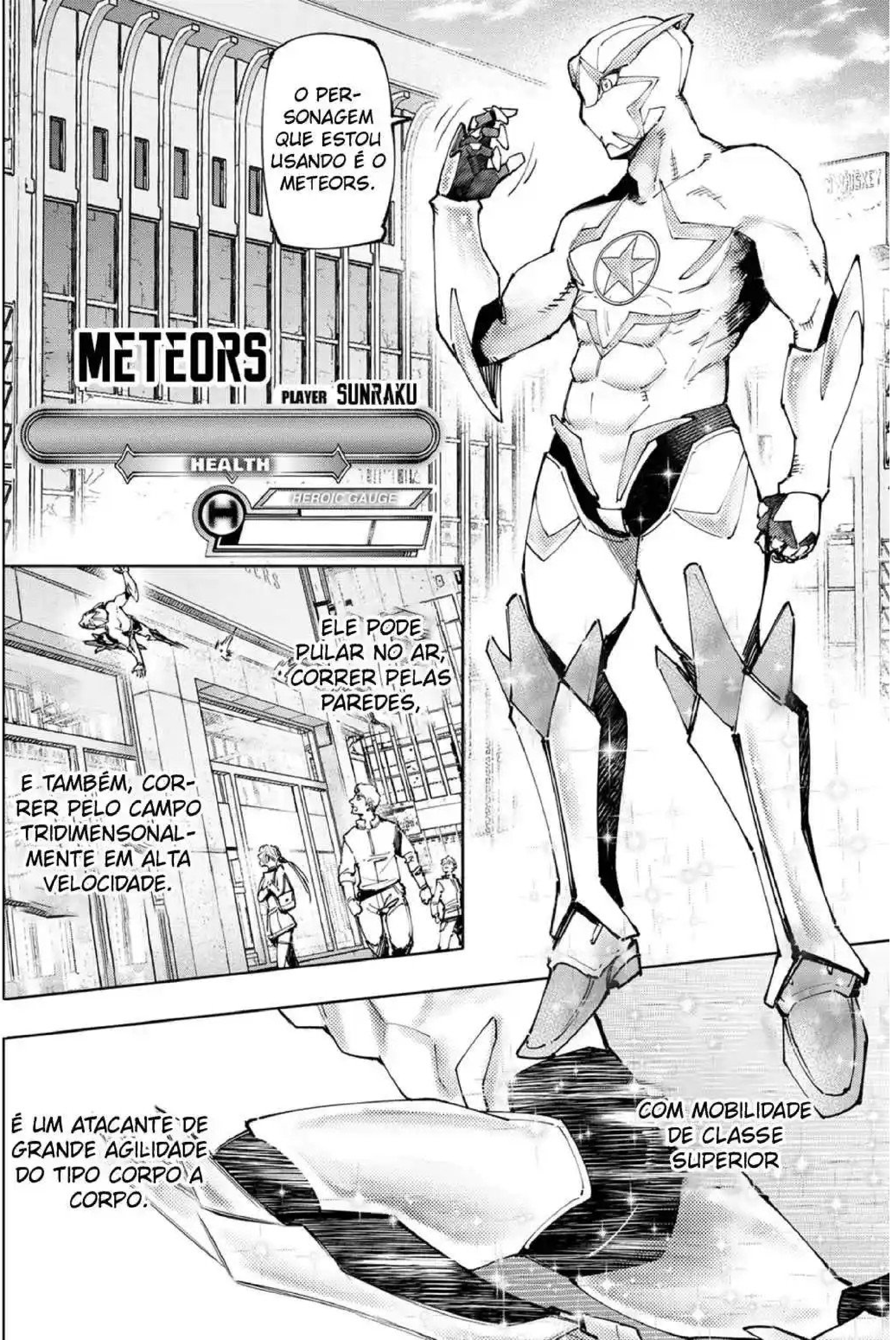
O PER-SONAGEM QUE ESTOU USANDO É O METEORS.
METEORS
PLAYER SUNRAKU
HEALTH
HEROIC GAUGE
ELE PODE PULAR NO AR, CORRER PELAS PAREDES,
E TAMBÉM, COR-RER PELO CAMPO TRIDIMENSONAL-MENTE EM ALTA VELOCIDADE.
COM MOBILIDADE DE CLASSE SUPERIOR
É UM ATACANTE DE GRANDE AGILIDADE DO TIPO CORPO A CORPO.

CONTUDO, SEU PODER DE FOGO É BAIXO,
ASSIM, PRECISA GOLPEAR COM MUITO ATAQUES.
NPC'S VILÕES
NO CASO DE LUTAS DE HERÓI VS. HERÓI, VÁRIOS PERSONAGENS VILÕES SÃO POSTOS NO CAMPO COMO NPC'S
NPC
CARA, É TÃO CON-FORTÁVEL SE MOVER PELO AR!
SERIA ÓTIMO SE EU PUDESSE LEVAR ISSO PRO S.L.F.
HUH?
ALI ESTÁ ELE!
ENCHENDO O MEDIDOR PARA IR LOGO DE UMA VEZ, EIN?
QUAL PERSO-NAGEM VOCÊ ESTÁ USANDO CAZZO?

Grab
ESSE É
O HERÓI ARMDLAVA, CERTO?
PODE DERRETER CONCRETO E BARRAS DE AÇO COM A LAVA EM SEUS BRAÇOS
E REFINAR "BALAS DE AÇO DERRETIDO"

SÃO CHAMADAS DE BALAS,
MAS SEU ALCANCE É CURTO, 4 OU 5 METROS NA MELHOR DAS HIPÓTESES.
QUANTO Á SUA CATEGORIA, ELE É FORTE A CURTA DISTÂNCIA E FRACO A MÉDIA DISTÂNCIA.
É UM LUTADOR DE CURTA DISTÂNCIA.
PARECE QUE NÃO ELE QUER UMA LUTA CONTRA MINHA AGILIDADE.
ELE QUER QUE TROQUEMOS GOLPES LUTANDO CORPO A CORPO, ENTÃO?
EU GOSTARIA QUE VOCÊ USASSE METEORS
E EU
VOU FAZER
O MEU MELHOR PARA VENCER VOCÊ!
NÃO SEI O QUE VOCÊ ESTÁ FAZENDO,
MAS O FATO DE TER PERDAS CONTRA VOCÊ É MAIS IMPOR-TANTE.
FWIIISH
EU IRIA COM TUDO QUE TENHO, MESMO SE NÃO TIVESSE ME PEDIDO!
VOU COMPENSAR PELO TEMPO QUE VOCÊ ME HUMILHOU NO "SPAZZERK"!
NT: CAP 5

"Star Road"
NT: CAMINHO DAS ESTRELAS
AGORA,
SE EU PUDESSE OBTER ALGUMAS "RESPOSTAS"...

EU VIM JOGAR, CAZZO!
Huz Zah !!
THUD
KA
!!
FWIIISH
ARMDLAVA
HEALTH
DRIP

WHCHH
THUD
FWOOSH
FWISH
A CARACTE-RÍSTICA DE ARMDLAVA,
"ARMA-DURA DE LAVA", CERTO?
METEORS
HEALTH
DRIP
ESTÁ LIMATADA AOS SEUS BRAÇOS,
MAS PODE MACHUCAR QUALQUER ADVERSÁ-RIO QUE TOCAR.
SUPONHO QUE ESTAVA TENTANDO ATACAR MAIS QUE MEUS BRAÇOS COM UM ATAQUE SURPRESA,
MAS OS EFEITOS E SOM QUE PRO-DUZ QUANDO ESTÁ CORRENDO É TÃO ALTO QUE NÃO É BOM PARA AÇÕES FURTIVAS.
ASSIM SÃO METEOROS.

AH, EU ESTOU CIENTE DISSO!
WHOOSH
O ATAQUE PRINCIPAL DE METEORS É FEITO COM OS PÉS.
?!
SE SÃO BLOQUEADOS PELA "ARMADURA DE LAVA"
SE EU CONTINUAR ATACANDO,
INEVITAVELMENTE, SERÃO AS PERNAS QUE RECEBERÃO TODO O DANO.
MINHA MOBILIDADE SERÁ FINALMENTE BLOQUEADA.

A SOLUÇÃO IDEAL,
THUNK!!
É BATER E CORRER, EVITANDO OS BRAÇOS.
FWIIIISH
URGH
MESMO NESSA VELOCIDADE VOCÊ REAGE COM PRECISÃO HUH?
SEU FILHO DA PUTA! ESSE É O TIPO DE PERSONAGEM QUE SOU MENOS COMPATÍVEL!
WHAM
É ISSO QUE VOCÊ ESTÁ TENTANDO TESTAR?
WHOOSH
CLANK

Fwiiiiish
Run
Run
Run
Run
Run
Run
ACEITO O DESAFIO!
MUITO BEM,
BATAS DE FERRO DERRETIDO?
ENTÃO, VOCÊ NÃO VAI DEIXAR EU CHEGAR PERTO DE VOCÊ A MENOS QUE LIDE COM ISSO?
EU VOU PARTIR EM LINHA RETA PARA IR AINDA MAIS RÁPIDO
E ABRIR CAMINHO!
TENTE SE ESQUIVAR, SUNRAKU
NÃO PENSE QUE PODE ME ATINGIR TÃO FACILMENTE, CAZZO!

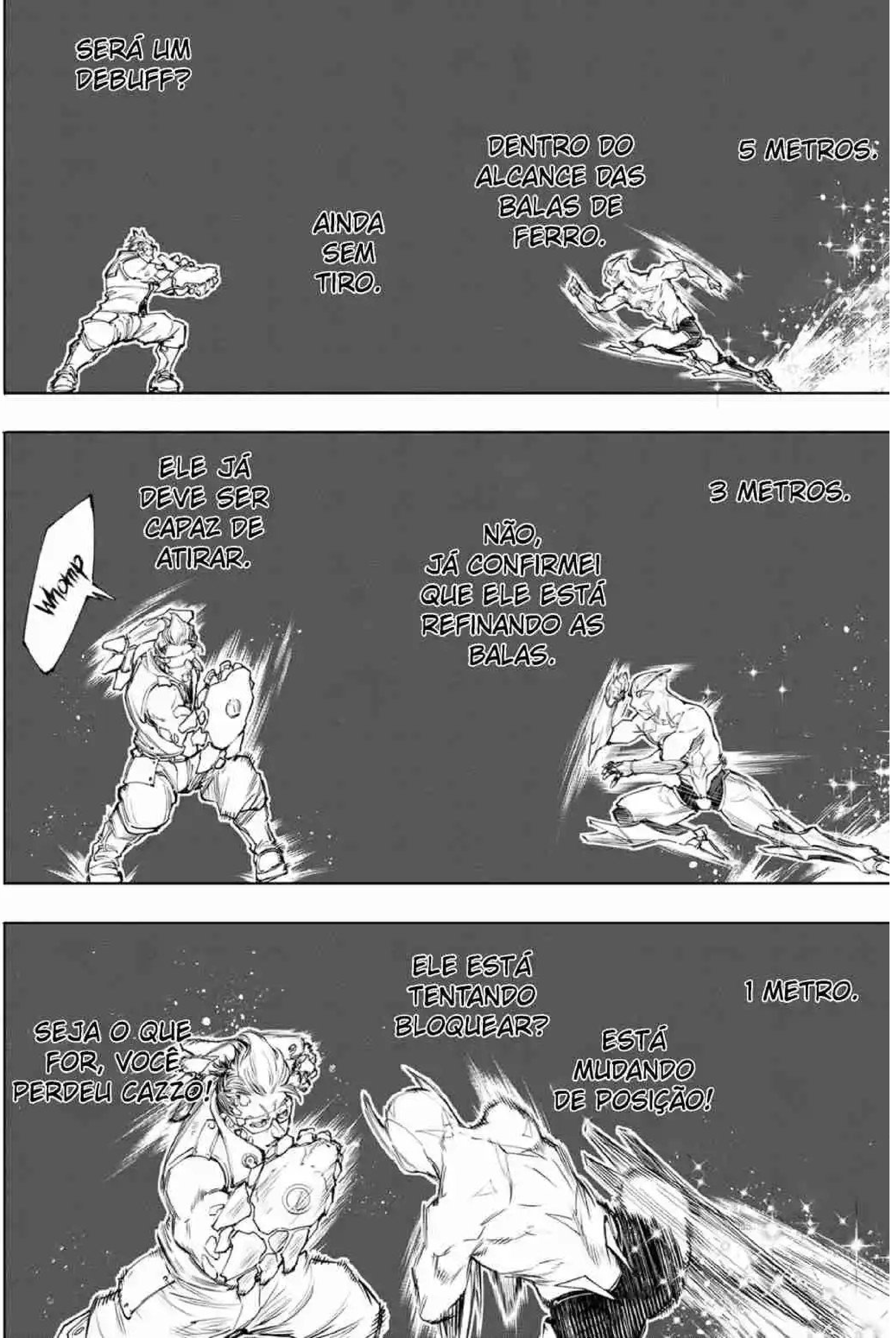
SERÁ UM DEBUFF?
AINDA SEM TIRO.
DENTRO DO ALCANCE DAS BALAS DE FERRO.
5 METROS.
ELE JÁ DEVE SER CAPAZ DE ATIRAR.
Whomp
NÃO, JÁ CONFIRMEI QUE ELE ESTÁ REFINANDO AS BALAS.
3 METROS.
SEJA O QUE FOR, VOCÊ PERDEU CAZZO!
ELE ESTÁ TENTANDO BLOQUEAR?
ESTÁ MUDANDO DE POSIÇÃO!
1 METRO.

SE EU CHEGAR TÃO PERTO,
EU VOU PREFERIR
TE ACERTAR PELOS LADOS!!
FWOOM
!!
NÃO ERA ISSO!
FWOOSH
ELE ESTAVA PLA-NEJANDO...
USAR O BRAÇO ESQUERDO?!

"Molten Iron Bullets"
NT: BALAS DE FERRO DERRETIDO
...
IM-POS-SÍVEL!

FWOOOOOOOSH
DO ATAQUE DO CHUTE
ELE SE FORÇOU A IR PARA UM POSTURA MAIS BAIXA?
ELE FOI CAPAZ DE REAGIR NESSA CIRCUNS-TÂCIA!!
OLÁ, SEU FILHO DA PUTA!
AGORA É O MEU TURNO!!
CHUTE QUEBRA JOELHOS!
WHOMP
UGH!

NÃO ME SUBES-TIME!
FWIIISH
KA-THUD
...!!
FWIISH

...
EN-TEN-DO.
WHAM
WHAM
WHA-BAM
UGH
JÁ APRENDI O BASTANTE!
E EU ACHEI QUE SÓ PRECISAVA FAZER UM COMBO!
SLIDE
EM VEZ DE CAIR, VOCÊ CONTRA ATACA? QUE TIPO DE CORPO É ESSE?
NÃO PODE DERROTÁ-LA.
NO FINAL, O MEU ARMDLAVA
SINTO MUITO, MAS VAMOS PARAR A BATALHA AGORA.
E VAMOS FALAR SOBR-
SUNRAKU, ESPERE UM MINUTO.

Craaaash!
A CORTINA JÁ CAIU...?! QUAL FOI A DIFERENÇA QUE KEI DESCOBRIU NO MEIO DO QUE PARECIA UMA LUTA EQUILIBRADA?!
EH?
FALOU ALGUMA COISA?
CONTINUA...

GALAXIA HEROES:BURST
World Tour Championships
TVアニメ&ゲーム化決定!! 単行本第⑪巻好評発売中!!
3 ANOS ATRÁS
シャングリラ・フロンティア
SHANGRI-LA FRONTIER
～クソゲーハンター、神ゲーに挑まんとす～
AS MEMÓRIAS DE UMA BATALHA MUITO CONTESTADA VOLTAM À VIDA. QUEM É O OPENENTE DO JOVEM KEI?
CAPITULO 117: QUAL É REALMENTE O DESVIO?
STORY BY KATARINA - ILLUSTRATIONS BY RYOSUKE FUJI
GALAXIA HEROES:BURST
World Tour Championships
GALAXIA HEROES: BURST
CAMPEONATO MUNDIAS
WAAAAAH
ACUMULANDO VITÓRIAS UMA APÓS AS OUTRAS,
AQUI ESTÁ O NOVO HERÓI DO JAPÃO!
WAAAAAH
「K」!!
KEI

NT: ELA ESTÁ FALANDO (COM SOTAQUE) EM JAPÔNES

A GAMER PROFISSIONAL MAIS FORTE,
SILVIA GOLDBERG!
STAR RAIN x ZODIAC CLUSTER
FINALMENTE POSSO LUTAR CONTRA ELA.
COM CERTEZA, SEU TEMPO DE REAÇÃO É ESPETACULAR
ESTUDEI O ESTILO DE JOGO DELA O MÁXIMO QUE PUDE!
MAS, JÁ GANHEI DE MUITOS GAMERS PROFISSIONAIS ANTES! TENHO CERTEZA QUE POSSO LIDAR COM ELA AGORA!
HOJE SERÁ A ÚLTIMA VEZ QUE VOCÊ
PODERÁ PARECER TÃO CAL-MA!

ARMDLAVA
METEORS
K vs Silvi
A DEFESA DO ARMDLAVA É INQUEBRÁVEL!
ELE ESTÁ LIDANDO BEM COM OS ATAQUES DO METEORS.
AQUI VAMOS NÓS! JÁ COMEÇOU!
COM
OHHHHH

ELE A SEGUROU E PARTE PARA UM CONTRA-ATAQUE!
ELE ESTÁ BATENDO ELA CONTRA O CHÃO!
CLUNK
PEGUEI ELA!
AGORA PARA AS “BALAS DE FERRO”!

"IRON BULLE-"
THUD
O QUE?
KA-CHOMP

URGH
O QUE?
ELA ENTROU!
ELA ABRIU À FORÇA A GUARDA SÓLIDA DO ARMDLAVA!
OHHHHH
EU SÓ PRECISO MANTER ELA NA ÁREA E ENTÃO ME RECOMP-
NÃO, AINDA NÃO!
Grab
!

O IMPULSO DA ESTRELA CADENTE É IMPARÁVEL!
ELA ESTÁ DOMINANDO O ARMDLAVA!
ESTES SÃO REALMENTE OS MOVIMENTOS DE UM HUMANOS?
O QUE É ISSO?
NÃO FOI ISSO QUE EU VI NOS VÍDEOS!
NÃO SE TRATA SOBRE A VELOCIDADE DE REAÇÃO DELE!
É COMO SE ELA CONSE-GUISSE VER
ATRAVÉS DE MINHA ESTRATÉGIA,
ATRAVÉS DE CADA MOVI-MENTO MEU!

O MEDIDOR DE METEORS ESTÁ NO SEU MÁXIMO!
ELA O GOLPEIA COM UM MOVIMENTO SUPER LETAL!
NOCAUTE!!!
K.O.
FWOOSH
ACABOU! E A SILVI É A VENCEDORA!
ELA O DESTRUIU EM UMA FRAÇÃO DE SEGUNDOS APÓS SUA GUARDA TER SIDO DERRUBADA!
......

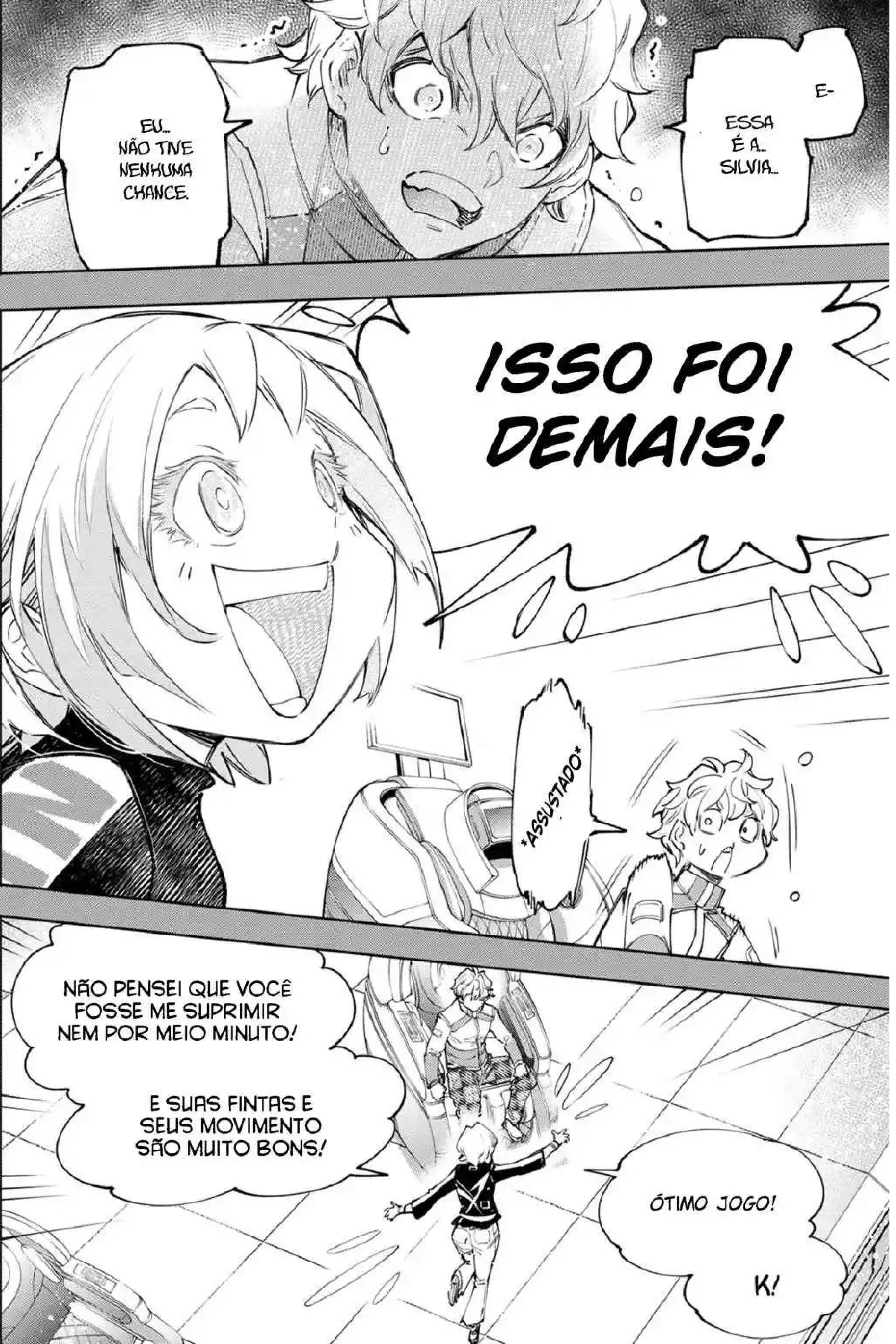
E-
ESSA É A.. SILVIA...
EU... NÃO TIVE NENHUMA CHANCE.
ISSO FOI DEMAIS!
ASSUSTADO
NÃO PENSEI QUE VOCÊ FOSSE ME SUPRIMIR NEM POR MEIO MINUTO!
E SUAS FINTAS E SEUS MOVIMENTO SÃO MUITO BONS!
ÓTIMO JOGO!
K!

QUAL É
O SEU NOME VERDADEIRO?
HMMM...
EU SOU SILVIA GOLDBERG.
......
KEI UOMI.
EU...
NÃO PENSO EM DESISTIR.
......
EU JÁ SEI.
MUMBLE

SILVI!
EU COM TODA CERTEZA VOU SUPERAR VOCÊ!
CLARO.
ESTOU ANSIOSA PARA ISSO.

ELA É MUITO FORTE!
ELA É MUITO, MUITO FORTE!
A INVICTA E INDISCUTÍVEL CAMPEÃ, SILVIIIIII!!!
AI ESTÁ.
PAUSE
É ISSO.
O VÍDEO DA PRIMEIRA VEZ QUE EU E SILVIA LU-TAMOS.
TAMBÉM TENHO O VÍDEO DO ANO PASSADO, SÓ UM MINUTO.

O QUE VOCÊ ACHA, SUNRAKU?
TEMOS A OPINIÃO DE QUE VOCÊ E A SILVIA TEM UM ESTILO DE JOGO SEMELHANTE.
ACHO QUE SIM, MAS TENHO QUE ADMITIR QUE ELA É MUITO MAIS RÁPIDA QUE EU.
É COMO SE ELA ESTIVESSE COMPENSANDO CONSTANTEMENTE POR BLOQUEIOS BEM SUCEDIDOS,
E SUA CAPACIDADE DE ANTECIPAÇÃO É TÃO EXTREMA QUE NÃO FAZ SENTIDO... ESSAS SÃO MINHAS HONES-TAS IMPRESSÕES.
VOCÊ PODE COPIAR ALGUNS, MAS VAI SER MUITO DIFÍCIL FAZER OS MESMOS MOVIMENTO QUE ELA.
QUERO DIZER, É ISSO QUE VOCÊ QUER SABER, NÉ?
SE EU TIVESSE QUE ENFRENTAR ELA CARA A CARA COM O MEU "METEORS",
EU NÃO SERIA CAPAR DE VENCER A SILVIA.
AGORA ENTENDO O QUE VOCÊ QUIS DIZER QUANDO DISSE QUE QUERIA LUTAR A SÉRIO COM O SUNRAKU.
DESCULPE ESCONDER ISSO DE VOCÊ, MAS NÃO QUERIA QUE SOUBESSE.
BEM, EU VOU TE PERDOAR, MAS SÓ PORQUE CONSEGUI TE DAR UM CHUTE NA CARA O MAIS FORTE QUE PUDE.
SIM, EU ACHEI QUE VOCÊ FOSSE ME DEIXAR COM MNÉSIA, MESMO QUE FOSSE EM VR.
DEPOIS DE PERDER TANTO NA NOSSA PRMEIRA LUTA,
INVESTIGUEI BEM A SILVI E TAMBÉM MUDEI MEU PERSONAGEM E MINHAS TÁTICAS SEMPRE QUE ENCONTRAVA ALGO QUE PODIA MELHORAR.
BEEP

E COMO RESULTADO, O MEU RECORDE OFICIAL É DE O VITÓRIAS, 8 DERROTAS E 1 EMPATE.
ATÉ AGORA, SILVIA CONTINUA A EVOLUIR.
MAS VOCÊ AINDA
QUER DERROTAR ELA, CERTO?
É CLARO.

ENTÃO NÃO TEMOS ESCOLHA A NÃO SER FAZER ISSO
ENQUANTO O MUNDO INTEIRO
ESTÁ APOSTANDO NA SILVIA E NA STAR RAIN.
SE, ESSE GRUPO ALEATÓRIO CONSEGUIR VENCER
SERÁ MUITO DIVERTIDO.
Hotel Grand Supreme
24J MARKET
MARKET

HMPH
DEPOIS DE TUDO, ELES NÃO TEM BEBIDAS ESTRANGEIRAS.
RIOT BLOOD ¥ 185
ENERGY DRINK
MAS CARA, O CAZZO ESTÁ BEM ARRASADO EIN.
ELE NÃO DESISTE MESMO COM A DIFERENÇA DE HABILIDADES. ELE REALMENTE ODEIA PERDER.
PARECE QUE DERROTAR A SILVIA É O MAIS IMPORTANTE PARA ELE.
AGORA, JÁ QUE VOCÊ QUER JOGAR CONTRA A SILVIA
HÁ UMA ALTA POSSIBILIDADE QUE ENFRETEMOS OS TRÊS MUSCULOSOS
TEMOS QUE PENSAR EM CONTRA MEDIDAS SE QUEREMOS VENCER.
MUITO BEM, ESTOU MOTIVADO AGORA.
ESTA NOITE VOU PRATICAR NO MODO SÉRIO.
E PARA ISSO, VOU PRECISAR DE ALGUMAS BEBIDAS ENERGÉTICAS.
EU TE DISSE! CAFÉ!
UM COPO! PRETO! FORTE!
NT: FALANDO JAPONES MAS COM UM SOTAQUE INGLÊS PESADO

AHEM, ME DESCULPE, MAS, NOR-MALMENTE, TODO CAFÉ É PRETO.
VOCÊ NÃO SABE?
???
PRETO?
SIM, ISSO!
UM XÍCARA DE CAFÉ PRETO!
UMA PESSOA MISTERIOSA ESCONDENDO SEU VERDADEIRO ROSTO E FALANDO MAL EM JAPONÊS, ESSA PESSOA PODERIA SER...? CONTINUA...
NT: O PROBLEMA AQUI É QUE ELA ESTÁ USANDO AS PALAVRAS JAPONESAS PARA "PRETO" OU "ESCURO", ENQUANTO EM JAPONÊS É LITERALMENTE CHAMADO DE "CAFÉ PRETO/ BLACK COFFEE" COMO NO INGLÊS.

NT: SILVIA ESTÁ FALANDO A PALAVRA JAPONESA PARA "BLACK/PRETO" (KURO) EM VEZ DE DIZER "BLACK COFFEE" COMO NO INGLÊS

NT: ALGO COMO "AÍ GAROTO", USADO PARA ELOGIAR ALGUÉM OU INCENTIVÁ-LO A CONTINUAR.

ESSA MARCA.
EU TAMBÉM GOSTO!
MAS A QUE É FEITA NO JAPÃO.
ESSA NÃO É UM POUCO FRACA?
HUH?
SIM,
ISSO MESMO, ESSE FEITO AQUI É UM POUCO MENOS CAFEINADA.
SHANGRI-LA FRONTIER
シャングリラ・フロンティア
……
『Shangri-La Frontier』…
OH, EU VEJO.
PESSOAS NO EXTERIOR NÃO PODEM JOGAR S.L.F.
ACHO QUE SE TORNOU UM TEMA DE CONVERSA EM TODO O MUNDO.

VENDO SUA REAÇÃO AO S.L.F,
TAMBÉM DEVE SER UMA JOGADORA...
SENHORITA! DESCULPE TE FAZER ESPERAR! AQUI ESTÁ SEU CAFÉ PRETO, MUITO FORTE!
WHOA!!
Black
EU ESTAVA ESPERANDO POR ESSE MOMENTO!
UM COPO DE CAFÉ PRETO!
TADA
HAHAHAHAA!!
Thank you— !
WOOHOO!!
SE EMOCIONOU TANTO ASSIM POR UM CAFÉ,
INCRIVEL, NÃO?
HEHE
HA HA HA HA

PEN-SANDO BEM,
JÁ NÃO A VI ANTES?
NAH
SEM CHANCE.
BEM, LÁ VAMOS NÓS.
HORA DE ME ENCHER DE BEBIDAS ENERGÉ-TICAS E PLANEJAR CONTRA MEDIDAS CONTRA OS TRÊS MUSCULOSOS.
Hotel Grand Supreme
-Slurp-
AQUELE GAROTO COMPROU MUITA BEBIDA ENERGÉTICA...
TALVEZ SEJA UM JOGADOR.
Bzzt
Bzzt
Bzzt

BZZZT
BZZZT
Johnson
SIM?
SILVI, ONDE VOCÊ ESTÁ?
NÓS DISSEMOS QUE ÍAMOS ENTRAR NO "GALAXY HEROES: CHAOS Á NOITE,
PARA COMEÇAR A SE ACOSTUMAR.
DESCULPE, CULPA MINHA.
ESTOU COM UM PEQUENO PROBLEMA DE FUSO HORARIO E COM SONO, ENTÃO VOU PRA CAMA CEDO HOJE.
PODE IR COMEÇANDO.
O QUE?
AMANHÃ DAREI O MEU MELHOR, OBRIGADA.
Johnson
DO QUE ESTÁ FALANDO?! VOCÊ ESTAVA TÃO ENERGÉTICA MINUTOS ATRÁS E-
Beep

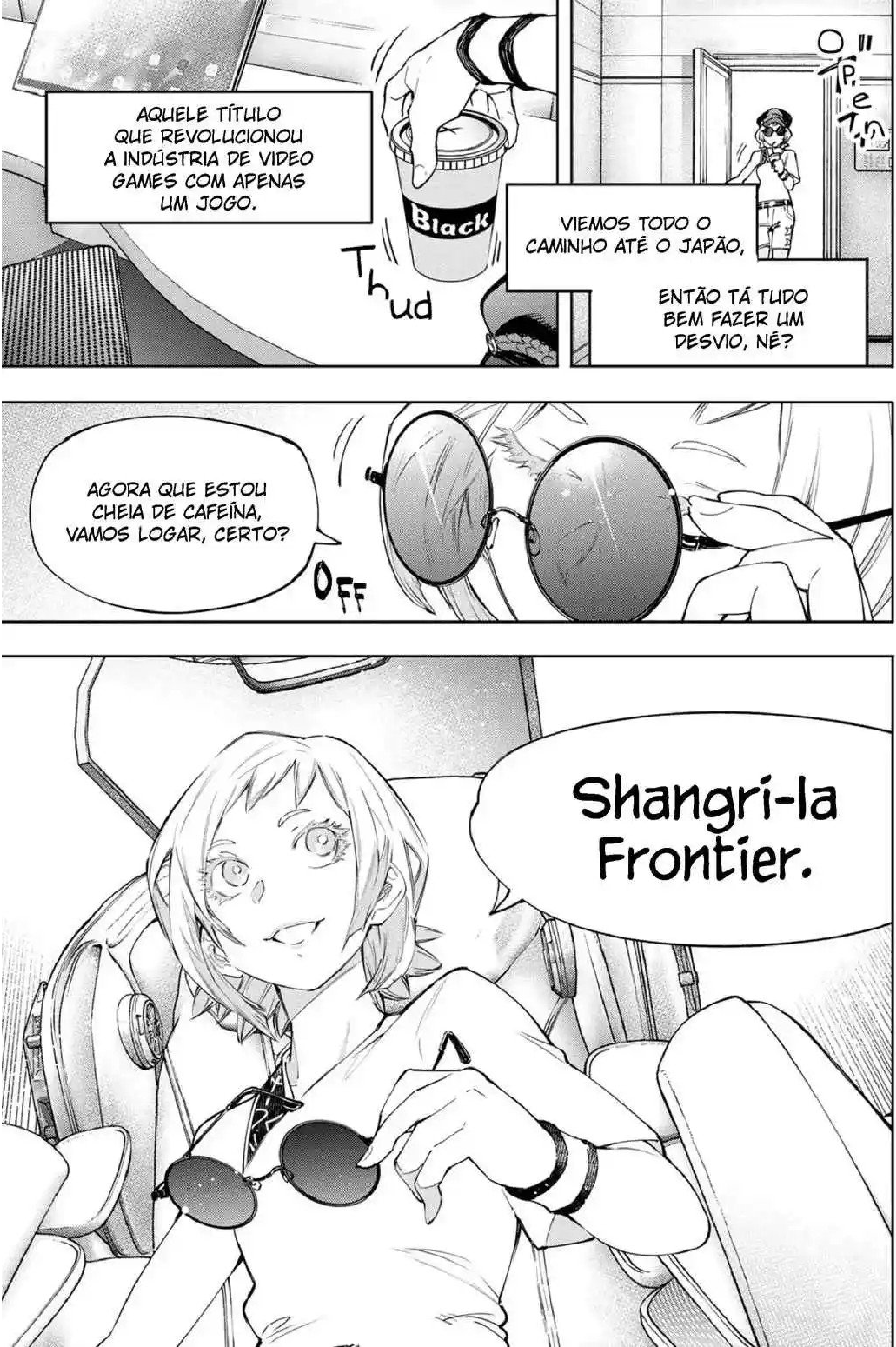
AQUELE TÍTULO QUE REVOLUCIONOU A INDÚSTRIA DE VIDEO GAMES COM APENAS UM JOGO.
Black
Thud
Open
VIEMOS TODO O CAMINHO ATÉ O JAPÃO,
ENTÃO TÁ TUDO BEM FAZER UM DESVIO, NÉ?
AGORA QUE ESTOU CHEIA DE CAFEÍNA, VAMOS LOGAR, CERTO?
OFF
Shangri-la Frontier.

SUSPIRO
ESTOU COMEÇANDO A PERDER O FOCO...
COMPARADA COM AS BEBIDAS ENERGÉTICAS QUE O CAZZO ME DEU,
ESSAS NÃO TEM A MESMA POTENCIA
MAS, SE EU BEBER DUAS LATAS, VOU PRECISAR FAZER XIXI
EM HORAS COMO ESSA, O MLHOR A SE FAZER É JOGAR OUTRO JOGO PARA DISTRAIR.
Stretch
MAS EU NÃO TROUXE MEU SISTEMA VR...

......
TAP
TAP TAP
TAP
TAP
TAP
HUM?
OH,
ACHEI!
Go to the top
Download
Guest Log in
SHANGRI-LA FRONTIER
シャングリラ・フロンティア
VERSÃO DE DOWNLOAD
DE SHANGRI-LA FRONTIER!

S.L.F USA BIOMETRIA E SENHAS PARA GERENCIAR CONTAS.
POR ISSO VOCÊ NÃO PRECISAR CRIAR NENHUM TIPO DE SUBCONTA.
SHANGRI-LA FRONTIER
シャングリラ・フロンティア
pass
****
LOGIN DE UM DISPOSITIVO DIFERENTE
REQUER VERIFICAÇÃO BIMETRICA DO USUÁRIO
MAS O ACESSO DE OUTRO DISPOSITIVO É UM PROCEDIMENTO SIMPLES.
EM OUTRAS PALAVRAS, POSSO JOGAR S.L.F DESTA CADEIRA VR!
QUERO DIZER, VEJA,
MESMO QUE SEJA UM JOGO DIFERENTE, ESTE JOGO E S.L.F TEM SISTEMAS SIMILARES,
ENTÃO NÃO DEVE SER UMA PERDA DE TEMPO, CERTO?
TIVE QUE PARAR EM UM MOMENTO MUITO BOM,
E HÁ UM MONTE DE COISA QUE GOSTARIA DE TENTAR OU COMPROVAR.

ふんふんっ
ISSO! ENTÃO ESTÁ DECIDIDO!
SÓ UM POUQUINHO!
VAMOS JOGAR SÓ POR UMA HORA!
hahaha
DESCULPA, CAZZO!
MAS VOU TER QUE PARAR IME-DIATAMNTE PRA ME DIS-TRAIR UM POUCO!
SHANGRI-LA FRONTIER
シャングリラ・フロンティア
Log in...
iiii
sh...
w
iiii

LOGIN RURUIAS CASA DESOCUPADA
HUH?
SE NÃO É O SUNRAKU, EH?
E AÍ, ARABA!
NÃO APAREÇO DESDE ONTEM!
HAHA
EU RE-ALMENTE LOGUEI!
HEY,
PORQUE TEMOS TODOS ESSES MÓVEIS NOVOS?

A HUMANA CHAMADA AKANE AKITSU FEZ MUITO TRABALHO DURANTE O DIA.
Tem um buraco aqui, vamos tampar!
parece bom, aqui?
mais para esquerda!
É MESMO?
ELA DISSE QUE PODERIA ENTRAR HOJE,
MAS PARECE QUE NÃO IA PODER FICAR ATÉ ESSA HORA DA NOITE.
グー…
Zzzzzzzz
カー…
Zzzzzzzz
すぴ
Snore
COELHOS REALMENTE NÃO SÃO NOTURNOS, HUH?
Grow
HMMMM?
POP
AH NÃO!
SHHH, EMUL-CHAN
VOLTE A DORMIR.
É A HORA DE DORMIR.
Rock
Rock
Rock

NT: PARA QUEM SE PERGUNTA, O ATUM EM SEU CICLO DE VIDA, AS PRIMEIRAS 48H SÃO AS MAIS IMPORTANTES PARA VER SE VIVEM OU NÃO, ELES DEVEM NADAR RÁPIDO PARA VIVER

o que ele quis dizer com barbatana de tubarão?
uma arma?
QUE SEJA,
VAMOS SAIR DAQUI ANTES DE ACORDAR TODO MUNDO.
Creak
OOOH...
NO S.L.F OS INIMIGOS QUE APARECEM MU-DAM FREQUEN-TEMENTE ENTRE O DIA E A NOITE.
ENTÃO, EU ESTAVA ESPERANDO
PRA VER COMO ELES MUDARIAM AQUI EM RURUIAS.
ISTO É, TAMBÉM...
SE DE DIA É UMA "CIDADE PROFANADA ONDE PEIXES ZUMBIS VAGAM",

PELA NOITE...
É UMA "ANTIGA CIDADE TRANSFORMADA NO PARAÍSO DOS PEIXES".

UAU! QUE VISTA!
NÃO VOU TE PARAR AGORA,
MAS MESMO VOCÊ DEVE TOMAR CUIDADO.
TENHA MUITO CUIDADO.
RURUIAS À NOITE
TEM UM REI.
UM FEROZ CONQUISTADOR DO MAR PROFUNDO. NA CAPITAL DA ALIANÇA À MEIA-NOITE, HÁ SUGESTÕES DE UMA BATALHA MORTAL! CONTINUA!

UM RETORNO TEMPORÁRIO À S.L.F!!! COMEÇA ATAQUE DA ALIANÇA QUE SE TRANSFORMA NO PARAÍSO DOS PEIXES À NOITE!
シャングリラ・フロンティア
SHANGRI-LA FRONTIER
~クソゲーハンター、神ゲーに挑まんとす~
CAPITULO 119: INTENÇÃO ASSASSINA A 100 METROS POR SEGUNDO
STORY BY KATARINA ILLUSTRATIONS BY RYOSUKE FUJI
Jump!!
Jump!!
Jump!!
CER-TO.
Whomp
RURUIAS À NOITE
DIFERENTE DA SUPERFÍCIE NÃO É TÃO ESCURA.
OS HOMENS PEIXES VOLTARAM A SER SÓ PEIXES, ASSIM FICOU MUITO MAIS AGRADÁVEL SE MEXER.

TAMBÉM ESTOU CURIOSO PARA O QUE O ARABA DISSE…
RURUIAS À NOITE TEM UM REI,
TENHA MUITO CUIDADO.
POR AGORA, HOJE
QUERO INVESTIGAR O MISTÉRIO DAS HABILIDADES DE CTARNIDD!
A PRIMEIRA COISA QUE QUERO VERIFICAR
É ESSE PODER QUE RESTAUROU A CIDADE DESTRUIDA
COMO SE TIVESSE SIDO "REBOBINADA".

MAS ANTES QUE POSSA COMPROVAR ISSO, PRECISO TER ALGUMA DESTRUIÇÃO ANTES...
HUH?
......
SPLASH
ALGUNS PEIXES AS VEZES SE COMPORTAM DE UMA FORMA ESTRANHA,
ENTENDO.
SPLASH
QUANDO ELES VEM DE FORA DO ALCANCE DO "PODER DE REVERSÃO" DO CTARNIDD,
ELES DE REPENTE FICAM DE CABEÇA PARA BAIXO, E ISSO OS CONFUNDE.
DO MEU PONTO DE VISTA, ESTA É UMA ÁREA COM AR,
MAS PARA ELES, ESTÃO NA ÁGUA..
NO ENTANTO, NÃO PERCEBI QUE ERA POSSÍVEL ENTRAR EM RURUIAS DE FORA DE SEU ALCANCE.
ENTÃO, NÃO É COMO SE ESTIVESSEMOS COMPLETAMENTE ISOLADOS.
A REVERSÃO DA PRÓPRIA CIDADE TAMBÉM É UM ENIGMA.

MAS ISSO NÃO É IMPORTANTE AGORA...
KA WHAM
FWOOM
HUH?! ISSO É...
ESSE NÃO É AQUELE PEIXE GIGANTE QUE LUTEI ONTEM?
MAS ISSO É PERFEITO!
SE FOR ESSE CARA...
ELE TÁ VINDO DO LADO DE FORA TAMBÉM?
KA-WHOMP!

O QUE?
QUE DIABOS?! OUTRO MONSTRO?!
CHAMAS AZUIS?
QUEIMANDO?
É UMA CRIATURA MARINHA, CERTO?
FWOOOOOSH

WHOMP
WHOMP
WHOMP
WHOMP
WHOMP
WHAM
Thunk
KA-
WHOMP

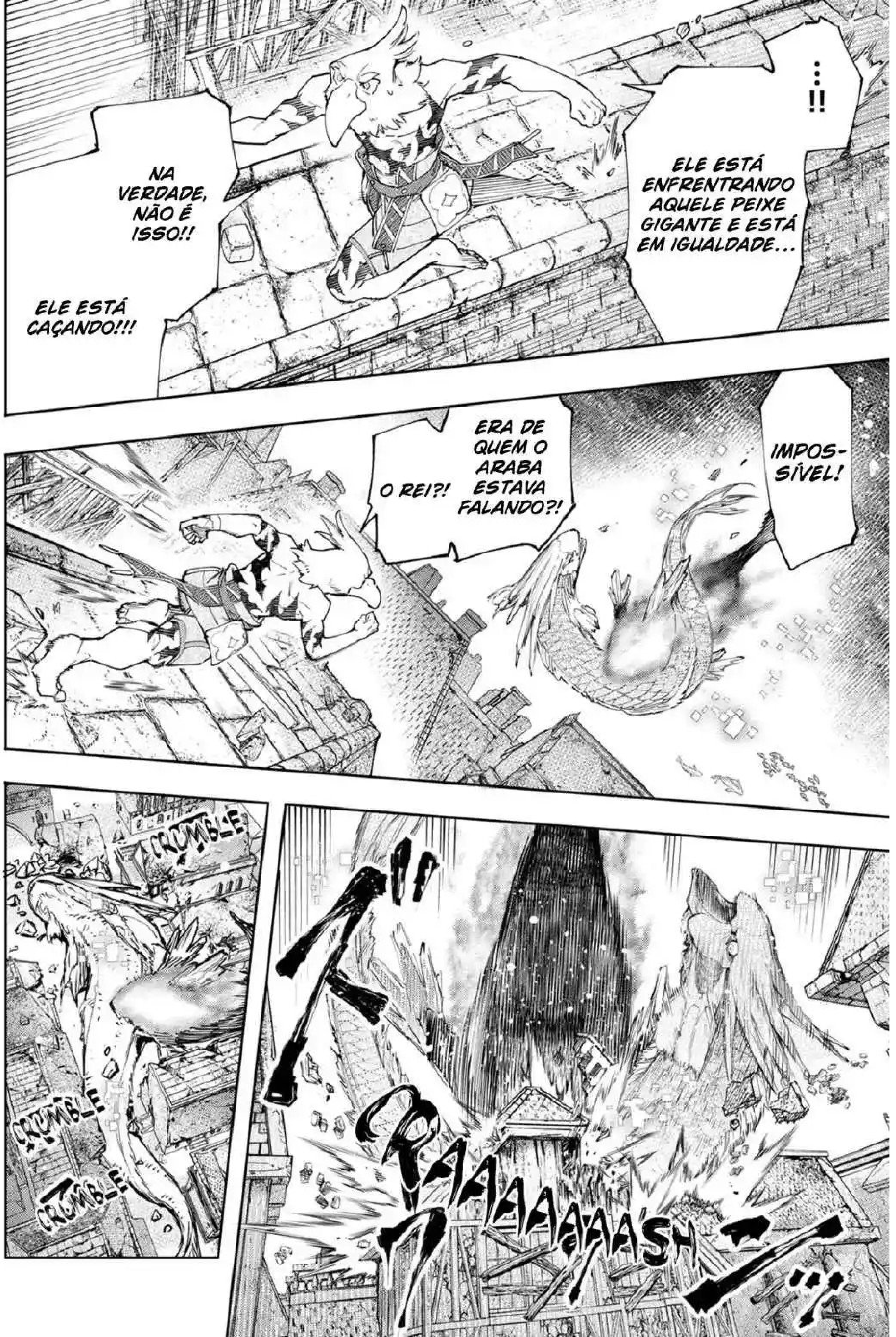
...!!
ELE ESTÁ ENFRENTRANDO AQUELE PEIXE GIGANTE E ESTÁ EM IGUALDADE...
NA VERDADE, NÃO É ISSO!!
ELE ESTÁ CAÇANDO!!!
IMPOS-SÍVEL!
ERA DE QUEM O ARABA ESTAVA FALANDO?!
O REI?!
CRUMBLE
CRUMBLE
CRUMBLE

Gyiiiiii
Gyii
DRAAAAAG
Gyiii giiiiy iiiiji iijii
BITE
WHAM

BURN
BURN
Gyii
FWOOSH
FWOOSH
FWOOSH
CRA-
CKLE
CRA-
CKLE
CRA-
CKLE

!!
ESSE EFEITO AZUL,
É ELETRICIDADE?
SHOCK
SHOCK
KA-THUD
KA-THUD
Gyii
Gyii
Gyii igiyii
CRACKLE
CRACKLE
Whoa
FWOOOOM

BANG
BANG
FWSH
STAGGER
Whomp

ELE MATOU O PEIXE GIGANTE
NUM PISCAR DE OLHOS!
UM MONSTRO COM DOIS ATRIBUTOS QUE NÃO CORRESPON-DEM A VIDA MARINHA.
CHAMAS E RELÂMPA-GOS AZUIS.
ESTE É O REI DOS MARES PROFUNDOS.
Atlanticus Lepunorca*
NT: AS ORCAS SÃO CHAMADAS DE LEPUN KAMUI (DEUS DO MAR) NA LÍNGUA AINU DO JAPÃO

MINHA NOSSA,
ACHO QUE É NATURAL QUE UMA COISA IGUAL A UM MONSTRO ÚNICO ENTRE POR AQUI.
RURUIAS, É UM LUGAR REALMENTE INFERNAL!
MAS ISSO É UM JOGO,
POR ISSO NÃO EXISTE UMA ÁREA QUE OS JOGADORES NÃO PODEM CONQUISTAR.
ESSE SEU PODER DESTRUTIVO INCRÍVEL,
VOU USAR COMO FERRAMENTA PARA MEUS TESTES!!

HEY, HEY,
POR QUANTO TEMPO VOCÊ PLANEJA FICAR COMENDO, SUA ORCA DE DUAS HABILIDADE!!
ズ TURN ズ...
APAREN-TEMENTE, A TRIBO DOS HOMENS PEIXE CHAMA VOCÊ DE REI.
BEM, SE EU FOSSE E ROU-BASSE SUA PRESA,
VOCÊ VAI APENAS RIR E DEIXAR EU FAZER ISSO?
BARBATANA DO PEIXE DRAGÃO DIGANTE EM CHAMAS

FLARE
FLARE
FLARE
SIM! A ISCA DEU CERTO!
FWOOOOOSH
EM QUE ESCALA ESTA CIDADE PODE SER DESTRUÍDA?
E QUAIS SÃO AS CONDIÇÕES PARA ACIONAR O REPARO?

DEPENDENDO DOS RESULTADOS DESTE TESTE,
NOSSA ESTRATÉGIA PARA ATACAR RURUIAS VAI MUDAR COMPLETAMENTE.
CERTO! VAMOS LÁ!
OS ALVOS PARA DESTRUIÇÃO SÃO OS LOCAIS DOS "GENERAIS SELADORES".
AQUELAS TORRES LONGAS
NOS QUATROS CANOS DA CIDADE!
PARA RESOLVER O ENIGMA DA CAPITAL DA ALIANÇA, O PIONEIRO SUNRAKU DESAFIA DO REI DO MAR PROFUNDO! A VERDADEIRA AMEAÇA SERÁ REVELADA?! CONTINUA!!!

CAPITULO 120: NÃO TEMA O TIRANO

STORY BY KATARINA - ILLUSTRATIONS BY RYOSUKE FUJI

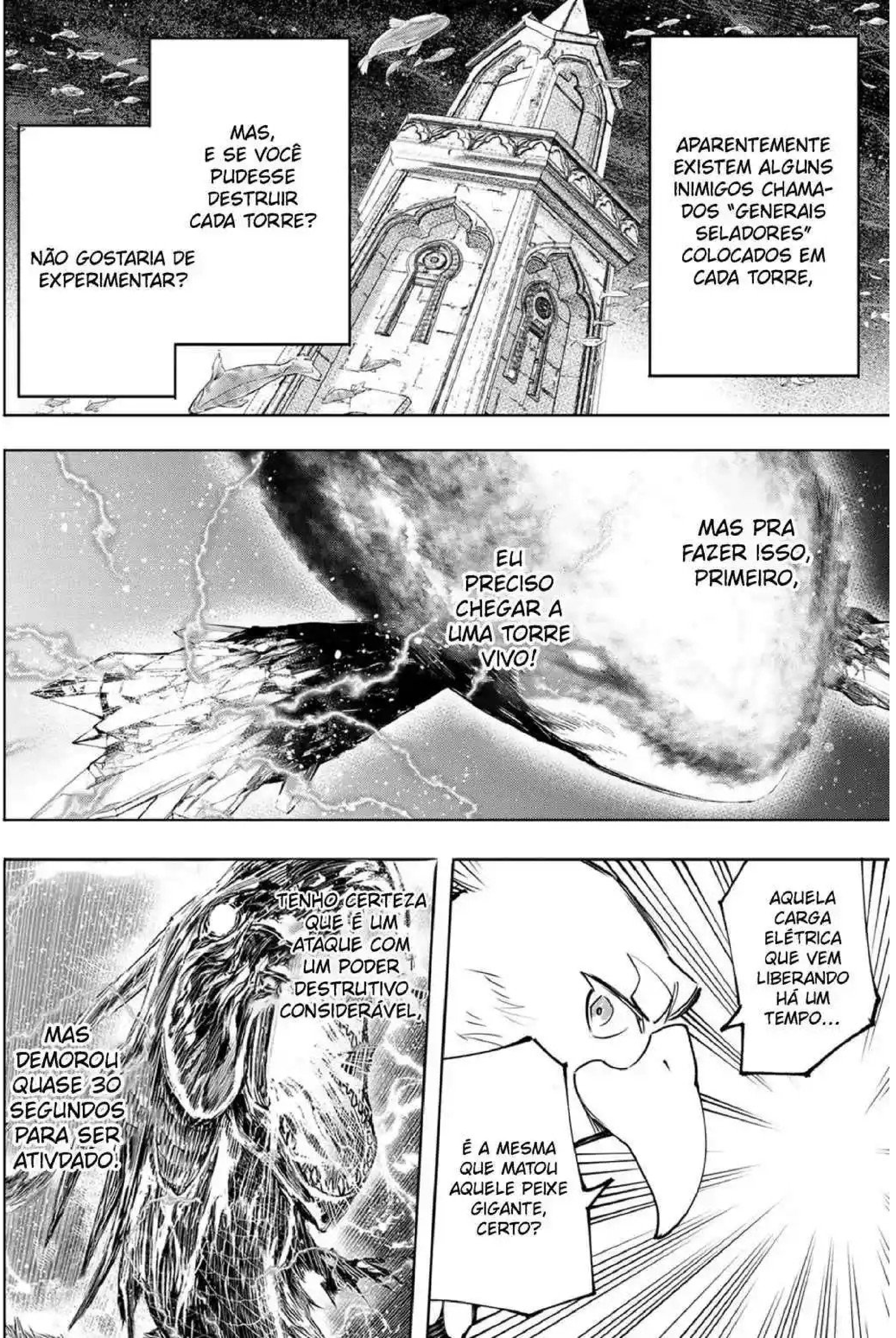
APARENTEMENTE EXISTEM ALGUNS INIMIGOS CHAMADOS "GENERAIS SELADORES" COLOCADOS EM CADA TORRE,
MAS, E SE VOCÊ PUDESSE DESTRUIR CADA TORRE?
NÃO GOSTARIA DE EXPERIMENTAR?
MAS PRA FAZER ISSO, PRIMEIRO,
EU PRECISO CHEGAR A UMA TORRE VIVO!
AQUELA CARGA ELÉTRICA QUE VEM LIBERANDO HÁ UM TEMPO...
É A MESMA QUE MATOU AQUELE PEIXE GIGANTE, CERTO?
TENHO CERTEZA QUE É UM ATAQUE COM UM PODER DESTRUTIVO CONSIDERÁVEL,
MAS DEMOROU QUASE 30 SEGUNDOS PARA SER ATIVDADO!

BZZZT
BZZZT
BZZZT
PRA MIM, QUE POSSO SER MORTO COM UM ÚNICO GOLPE,
É APENAS UM ATAQUE LENTO QUE ME DÁ TEMPO ATÉ SER ATIVADO.
NÃO É UMA AMEAÇA!
FWOOOOOOM
LÁ VEM!
CRACKLE
CRACKLE
CRACKLE

CRACKLE
CRACKLE
Wham
Crash
Crash
Crash
!!
ASSIM QUE A DESCARGA ELÉTRICA É ESTENDIDA, ELA SE ESPALHA PELA ÁREA, HUH?
TALVEZ EU DEVA PENSAR NELE COMO UM ATAQUE EM ÁREA.

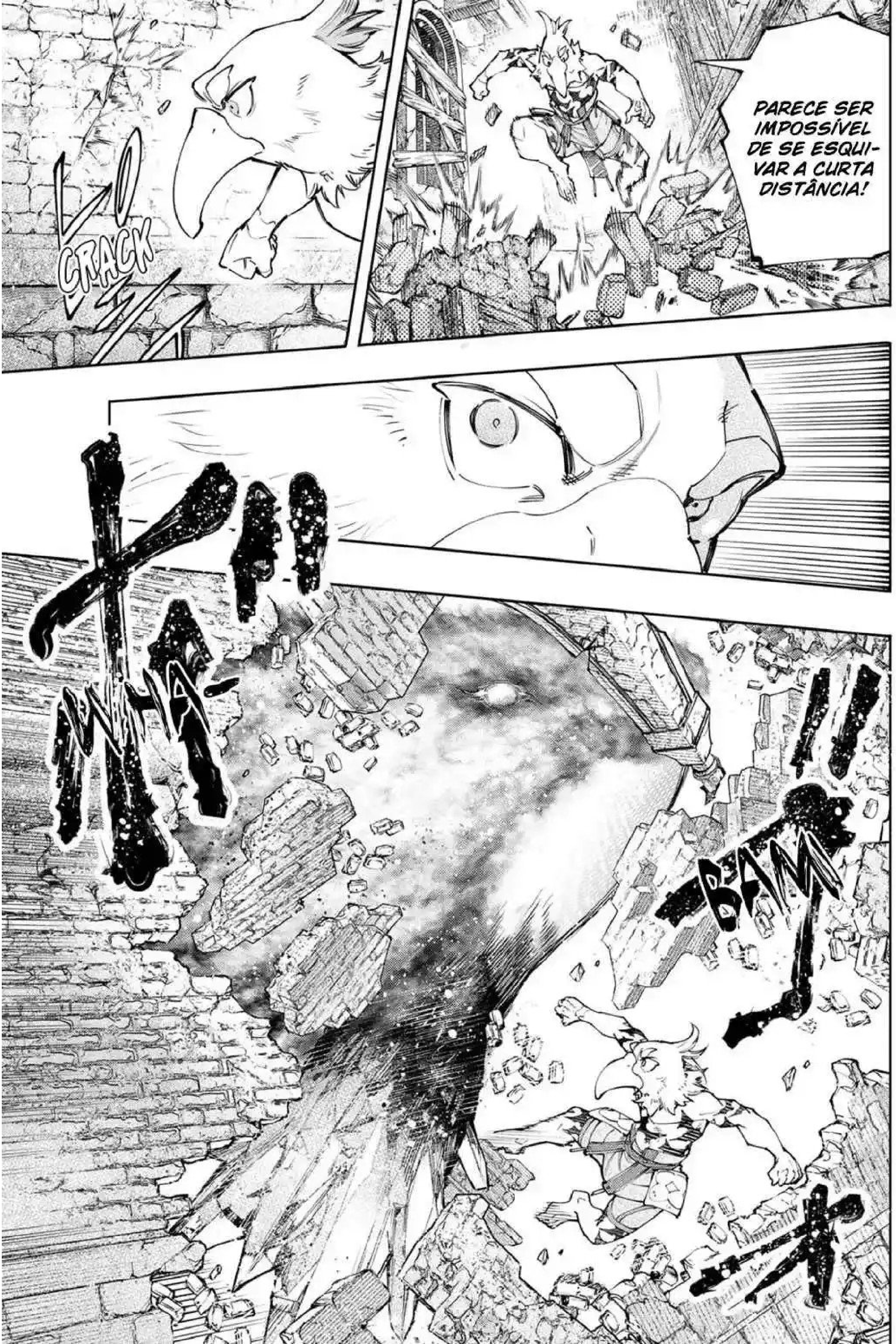

PARECE SER IMPOSSÍVEL DE SE ESQUIVAR A CURTA DISTÂNCIA!
CRACK
BAM

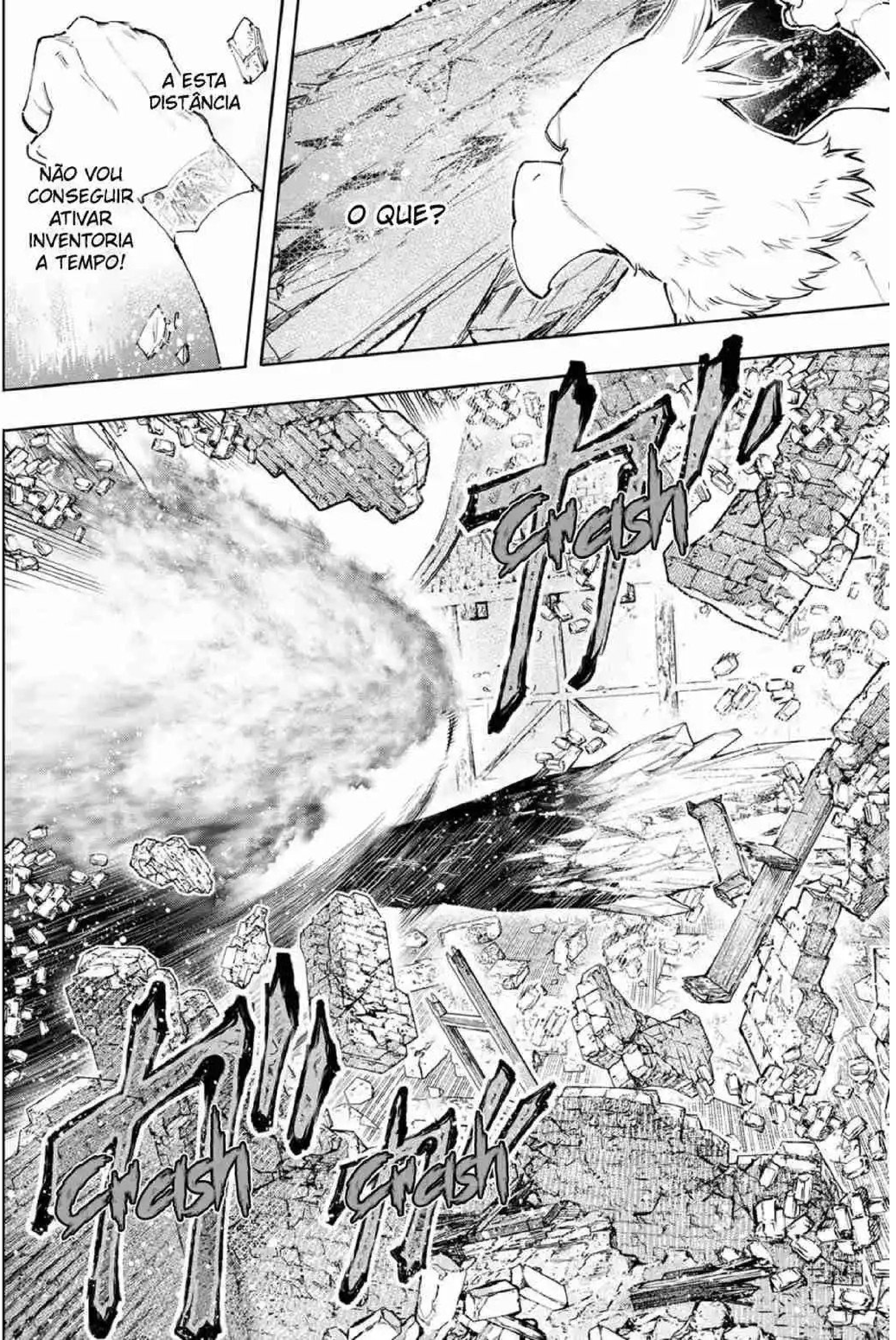
O QUE?
A ESTA DISTÂNCIA
NÃO VOU CONSEGUIR ATIVAR INVENTORIA A TEMPO!
Crcish
Crcish
Crcish

FWOOM
......
HAHA HA,
INCRÍVEL!
CONSEGUI EVITAR!
CRUMBLE
CRUMBLE
CRUMBLE
GRAÇAS A CADEIRA VR! SUA CAPACIDADE DE RESPOSTA ESTÁ EM OUTRO NÍVEL!
VOCÊ PODE VER OS BENEFÍCIOS EM SITUAÇÕES COMO ESSA QUE EXIGEM DE SEUS REFLEXOS!

FWOOM
ズ
ズ
……
……
OPS!
NÃO HÁ TEMPO PARA PEN-SAR NISSO!
JUMP
MAS ISSO MOSTRA QUE CON-SIGO!
EU POSSO CONTINUAR ASSIM ATÉ A TORRE!
FLAME
FLAME
FWOOSH
!?
O QUE?
A CHAMA AZUL ESTÁ FICANDO QUIETA...

BZZZZT
BZZZZT
BZZZZT
BURN
FWOOOOM
VAI USAR UMA NOVA TÉCNICA?
NESSE CASO, VOU DEIXAR INVENTORIA PRONTA!

FWOOOOOOSH
FWOOOOOOSH

WHA-
BAAAAM
WAAAAAAAAAAAAAAH
TUMBLE
QUE?
TUMBLE
UGGh
TUMBLE

INVENTORIA
HUFF... HUFF...
ESTAVA CERTO, FOI BEM NA HORA!
O QUE DIABOS FOI ISSO? ATAQUES ELÉTRICOS CONVERGENTES... UM RAIO SUPER RÁPIDO?
SUNRAKU
HP 4/80
MP
S
AS FAÍSCAS AINDA AFETARAM MEU HP!
MESMO SE VOCÊ EVITAR UM ATAQUE DIRETO, SUA ÁREA DE DANO É AMPLA!
D-DE QUALQUER FORMA, VAMOS RECUPERAR MEU HP!
POP
NÃO HÁ RISCO SE A POÇÃO FALHAR, DESDE QUE EU ESTEJA EM INVEN-TORIA!
MAS ESTA NÃO É UMA SITUAÇÃO RUIM PARA MEUS TESTES!
NESSE ÂNGULO, SEU ATAQUE DEVE TER ATINGIDO A TORRE!
ESSA ORCA DE DUAS HABI-LIDADES,
NÃO É CHAMADO DE "REI" POR NADA.

SE O PAPEL DOS GENERAIS SELADORES
É SÓ PROTEGER AS TORRES,
FWIISH
ENTÃO, EU NÃO TEREI QUE LUTAR COM INIMIGOS PROBLEMÁTICOS SE EU CONSE-GUIR DESTRUIR ESSAS TORRES!
THUD
...!!
BEM,
NÃO VAI SER TÃO FÁCIL ASSIM, AFINAL.

OS EDIFÍCIOS AO REDOR AINDA ESTÃO DANIFICADOS...
ENTÃO, NÃO É COMO SE CTARNIDD OS TIVESSE REPARADO DEPOIS QUE ELES FORAM DESTRUIDOS.
DEPOIS DE TUDO, AS TORRES SÃO INDESTRUTÍVEIS?
!
FWOOOOOM
O QUE?
SNAP
ESSE BASTARDO!!
EU ESTAVA ESCONDIDO EM INVENTORIA POR UM BOM TEMPO,
MAS NÃO ME PERDEU DE VISTA E FICOU ME ESPERANDO?

NÃO ME DIGA QUE, COMO OS ESCORPIÕES DE CRISTAL,
VOU PRECISAR USAR INVENTORIA COMO CONTRA MEDIDAS?
MERDA!
SNAP
......
?
TURN
TURN

!?
PELO... AMOR DE DEUS,
NUNCA PENSEI QUE VOCÊ IA ARRUMAR BRIGA,
COM O REI DAS PROFUN-DEZAS!!
NEM OS PEIXES PODRES SERIAM TÃO ESTÚPIDOS!
O QUE?! ARABA?!
ESPERA, VOCÊ PODE VOAR?
NÃO ESTOU VOANDO,
ESTOU NADANDO!

MAIS IM-
PORTANTE,
ESSE ERA O
REI DO MAR
PROFUNDO!
JÁ VIU O
SUFICIENTE
DE SEU
HORROR!
VAMOS SAIR DAQUI!
SIGH
SIM, EU SEI.
EU NÃO PRETENDIA DERROTÁ-LO, SÓ QUERIA FAZER MEUS TESTES...
EH?
......
AS VEZES VOCÊ PRECISA
MUDAR SUA PESPECTIVA E NADAR NO CÉU, NÉ?
QUE?
ACHO QUE POSSO TER ENCONTRADO
UMA MANEIRA DE DERROTAR ESSE REI!
DE VOLTA AS DESVANTAGENS E CONTRA-ATAQUES! QUAL A ESTRATÉGIA CONTRA O TIRANO QUE SUNRAKU DESCOBRIU?!
TO BE CONTINUED!!

シャングリラ・フロンティア
SHANGRI-LA FRONTIER
~クソゲーハンター、神ゲーに挑まんとす~
DERROTAR O REI DAS PROFUNDE-ZAS?
VOCÊ ESTÁ LOUCO?
O REI ORCA ESTÁ CANÇANDO TUBARÕES E PÁSSAROS! MAS O HOMEM COM CARA DE PÁSSARO TEM UM PLANO SECRETO PARA "ATACAR"?
STORY BY KATARINA - ILLUSTRATIONS BY RYOSUKE FUJI
CAPITULO 121: REI DO MAR PROFUNDO, EU VOU RESPEITOSAMENTE CHUTAR A SUA BUNDA
DERROTA-LO DIRETAMENTE É IMPOSSÍVEL,
MAS SE PREPARARMOS UMA BOA AR-MADILHA,
TALVEZ POSSAMOS!
FWOOM
WHOMP
Whooo?!
Aaargh!!

ACK!!
WHAM
ES-
ESSA FOI POR POUCO!
ARABA!
É PERIGOSO NADAR LÁ EM CIMA! NADE PERTO DOS EDIFÍCIOS!
EU SEI!!
PORÉM,
ATLANTICUS LEPUNORCA
NUNCA DESISTE ATÉ TER MATADO SEU ALVO.
ELE É A PERSONIFICAÇÃO DO ESPÍRITO DE BATALHA!
FRANCAMENTE, É MUITO DIFÍCIL DESPISTA-LO!

Tense ギリ...
VAMOS TER QUE LUTAR!
VOCÊ SABE QUE É UM MONSTRO MUITO PERIGOSO,
E MESMO ASSIM, ESTÁ PENSANDO EM ME AJUDAR?
CARA, VOCÊ É MESMO UM CARA MUITO LEGAL...
EU TE DEVO UM FAVOR!
ISSO É TUDO.
......
ENTEN-DO.
BEM, VOCÊ TAM-BÉM PODE NADAR NO CÉU, ARABA.
NÃO SABIA DISSO!
VOCÊ TINHA ME PERGUNTADO PORQUE AS SEREIAS NADAM NO AR, LEMBRA?
ACHEI QUE PODERIA SER PELA FORMA COMO ELAS PERCEBEM O MAR.
ENTÃO ME OCORREU QUE OS TRITÕES, FAMILIARES COM O MAR,
PODERIAM NADAR COMO AS SEREIAS.
EU TENTEI E AGORA VOCÊ VÊ.
ENTÃO, POR SER UM TRITÃO VOCÊ TEM ESSA PERCEPÇÃO, HUH?
ISSO SIGNIFICA QUE PROVAVELMENTE OS JOGADORES NÃO CONSEGUEM.

MAIS IM-PORTANTE,
O QUE VOCÊ QUIS DIZER QUANDO DISSE QUE ENCONTROU UM FORMA DE VENCÊ-LO?
SIM,
QUANDO EU OLHEI PRA LONGA TORRE DE CIMA,
EU NOTEI,
QUE HÁ ALGO DE ESTRANHO NELA.
ALGO ESTRA-NHO?
A TORRE FOI ATINGIDA PELO RAIO DA ORCA DE DUAS HABILIDADES,
PORÉM, ELA AINDA ESTAVA LÁ, COMO SE NADA TIVESSE ACONTECIDO.

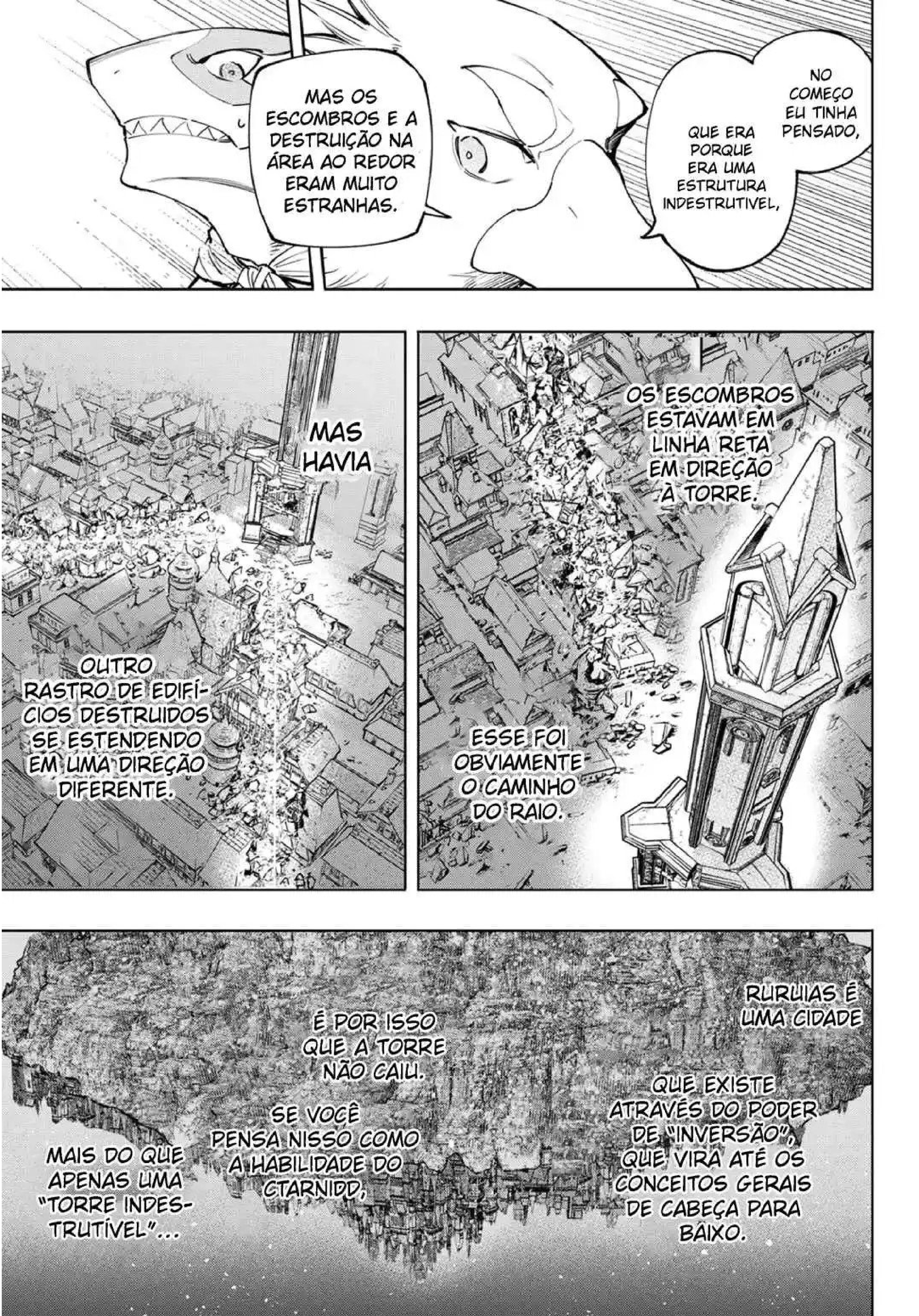
NO COMEÇO EU TINHA PENSADO,
QUE ERA PORQUE ERA UMA ESTRUTURA INDESTRUTIVEL,
MAS OS ESCOMBROS E A DESTRUIÇÃO NA ÁREA AO REDOR ERAM MUITO ESTRANHAS.
OS ESCOMBROS ESTAVAM EM LINHA RETA EM DIREÇÃO À TORRE.
ESSE FOI OBVIAMENTE O CAMINHO DO RAIO.
MAS HAVIA
OUTRO RASTRO DE EDIFÍCIOS DESTRUIDOS SE ESTENDENDO EM UMA DIREÇÃO DIFERENTE.
RURUIAS É UMA CIDADE
QUE EXISTE ATRAVÉS DO PODER DE "INVERSÃO", QUE VIRA ATÉ OS CONCEITOS GERAIS DE CABEÇA PARA BAIXO.
É POR ISSO QUE A TORRE NÃO CAIU.
SE VOCÊ PENSA NISSO COMO A HABILIDADE DO CTARNIDD,
MAIS DO QUE APENAS UMA "TORRE INDESTRUTÍVEL"...

É UMA TORRE,
QUE "REFLETE" ATAQUES!
ISTO FAZ
MUITO MAIS SENTIDO.
QUER DIZER, VOCÊ VIU, CERTO?
O MOMENTO EM QUE O RAIO BATEU NA TORRE.
SIM...
Oh?!
QUANDO VOCÊ COLOCA ASSIM,
PARECE ISSO...
......!!
NÃO ME DIGA QUE...!
QUER APROVEITAR DA REFLEXÃO?
EXATO!
MAS DESTA VEZ
ELE ESTARÁ DE FRENTE PARA TORRE, E O RAIO VAI ATINGIR BEM NA SUA CARA!

EU VOU REFLETIR DE VOLTA AO PRÓPRIO "REI DAS PROFUNDEZAS"
E VOU ACERTAR ELE COM ISSO!!
QUE IMPRU-DENTE!
VOCÊ ACHA MESMO QUE PODE FAZER UM TRUQUE TÃO ASTUTO
CONTRA O REI DAS PROFUN-DEZAS?
BEM, EU TENHO UM PLANO, CLARO,
MAS,
EU NÃO POSSO FAZER ISSO SOZINHO!
É POR ISSO, ARABA,
EU PRECISO QUE VOCÊ FAÇA ALGO!
O QUE?

CRASH
CRASH
CRASH
CRASH
QU-
QUAL O SEU PLANO?
NÃO ME DIGA QUE O MEU PAPEL ENVOLVE UMA GRANDE RE-PONSABILIDADE!!
SE EU FALHAR, SUA VIDA ESTARÁ EM PERIGO!!
EU ESTOU CIENTE DISSO!
MAS, JÁ QUE VOCÊ É UM ORGULHOSO TRITÃO, VOCÊ CONSEGUE, CERTO?!
É ESSENCIAL PARA O "POSI-CIONAMENTO"!
AH,
AH, PARECE QUE MINHA SORTE ACABOU QUANDO VOCÊ ME SALVOU AQUELA VEZ...

NÃO DIGA ISSO.
SE FIZERMOS BEM,
NÓS DOIS PODEMOS DERROTAR O REI DAS PROFUNDEZAS.
ISSO SERIA ALGO PARA REALMENTE SE GABAR!
NUNCA OUVI FALAR DE ALGUÉM TÃO IDIOTA, NEM NAS HISTÓRIAS!
ARG,
TÁ CERTO...
DE ACORDO.
QUE SEJA!
VAMOS FAZER ISSO, SUNRAKU!
SIM!!! A QUALQUER HORA!

Whomp
Flit-float
HABILI-DADES
Shana-Oh Possession
ATIVAR
Gravity Zero
CRASH
VAMOS LÁ, SUA ORCA DE DUAS HABLIDADES.
NÃO... REI DAS PRO-FUNDE-ZAS...

ATLANTICUS LEPUNORCA!!

ESTÁ NA HORA
DE ASSASSI-NAR O REI!
NT: NO JAPONÊS ESTAVA "O REGICÍDIO ESTÁ NA HORA", REGICÍDIO SIGNIFICA O ATO DE ASSASSINAR UM REI OU RAINHA
FWOO
ZOOM

EU SABIA QUE ELE IA IGNORAR O ARABA E VIRIA ATRÁS DE MIM!
VAI CONTINUAR ME PERSE-GUINDO ATÉ ME COMER!
PRIMEIRO, PRECISO TIRAR ATENÇÃO DE MIM TEMPO-RARIAMENTE
O PROBLEMA COM ISSO
É QUE ESSA "EMBOSCADA" VAI ESTAR ME ESPERANDO
QUANDO EU ESTIVER VOLTANDO DE INVENTORIA!
ASSIM COMO FIZERAM COM OS ESCORPIÕES DE CRISTAL,
TALVEZ A INTELI-GÊNCIA ARTIFICIAL DESSE CARA.
FOI ATUALIZADA PELOS ADMINIS-TRADORES PARA COMBATER "INVENTORIA".

"A PRESA QUE VOCÊ ESTAVA PERSEGUINDO DESAPARECEU DE REPENTE"
POP
!
ele desapareceu?
ele tem que estar em algum lugar por aqui
vou ficar por aqui até ele sair!
PROCURE O INIMIGO NA ÁREA ONDE VOCÊ O PERDEU DE VISTA POR UM TEMPO
EM OUTRAS PALAVRAS É A I.A QUE FICA DE "VIGIA NO CASO DE PERDA DE VISTA".
ENTÃO, O QUE DEVO FAZER PRA ME LIVRAR DISSO?
MINHA RESPOSTA É ESSA!
WHAMZ
ARTES SECRETAS VORPAIS
"MIRROR OF FADING"
FWOSH

zwhomp
Ka
SE VOCÊ ESTÁ PLANEJANDO ME EMBOSCAR QUANDO ME PERDE DE VISTA,
ENTÃO, VOU COLOCAR SUA "ATENÇÃO" NISSO
E FAZER VOCÊ ME "CONFUNDIR".
ENQUANTO ESTOU FORA DE SUA VISÃO
VOU ATIVAR INVENTORIA
E DESAPARECER.
Wham
COMO VAI FUNCIONAR O "PENSAMENTO" DA I.A?

VIAGEM DE VOLTA / VIAGEM DE ENTRADA

CRASH
CRASH
CRASH
CRASH
NUNCA PENSEI QUE ESTARIA PROVOCANDO UMA BRIGA COM O REI DAS PROFUNDEZAS...
EU TE DEVO MUITO, SUNRAKU!!!
ESTE ORGULHOSO GERREIRO TRITÃO...
ARABA, ESTÁ AQUI!!!
COM GRATIDÃO E CORAGEM NO CORAÇÃO, ARABA MOSTRA OS DENTES PARA O REI!!! CONTINUA!!!

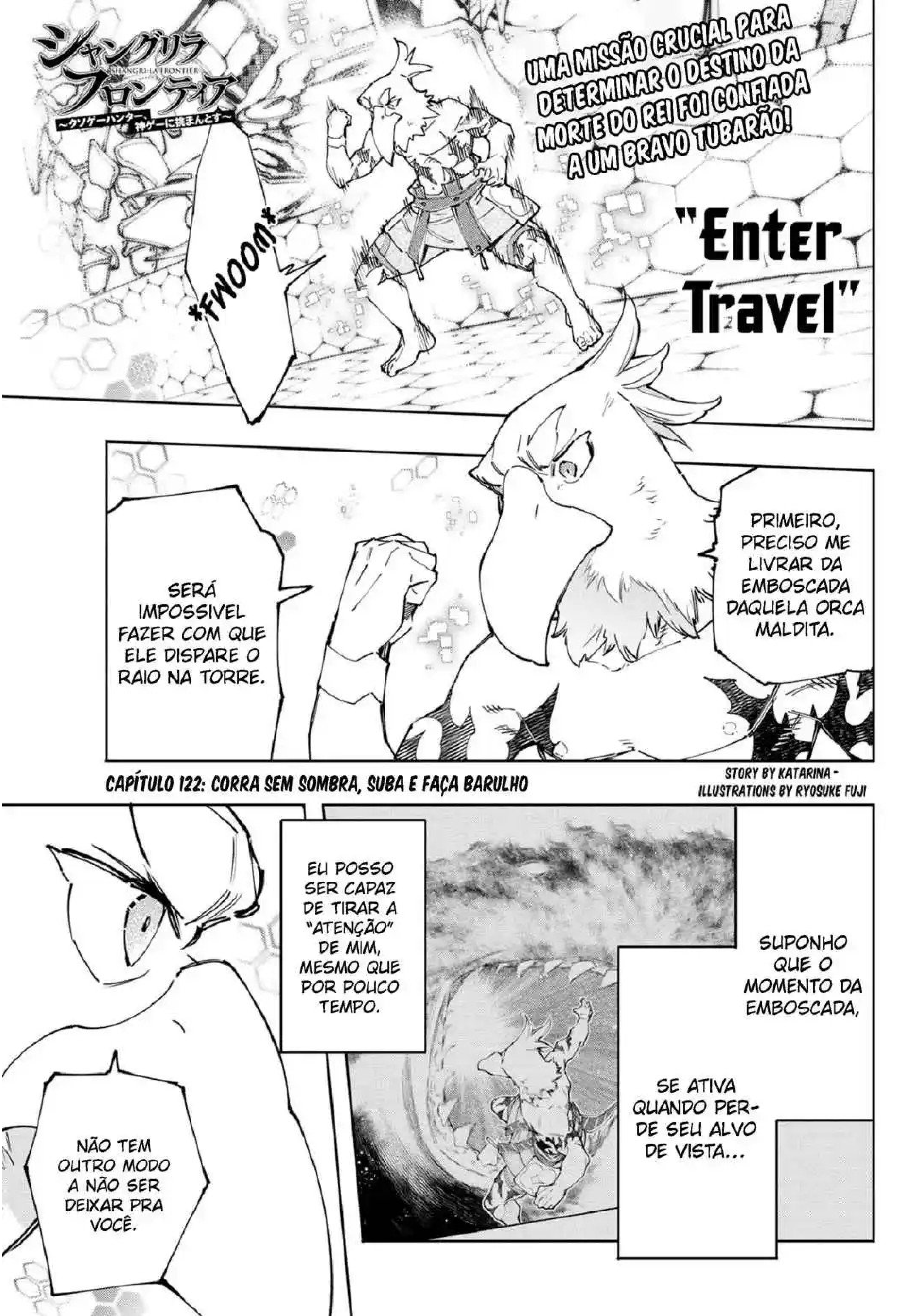
シャングリラ・フロンティア
SHANGRI-LA FRONTIER
～クソゲーハンター、神ゲーに挑まんとす～
UMA MISSÃO CRUCIAL PARA DETERMINAR O DESTINO DA MORTE DO REI FOI CONFIADA A UM BRAVO TUBARÃO!
"Enter Travel"
FWOOM
PRIMEIRO, PRECISO ME LIVRAR DA EMBOSCADA DAQUELA ORCA MALDITA.
SERÁ IMPOSSIVEL FAZER COM QUE ELE DISPARE O RAIO NA TORRE.
CAPÍTULO 122: CORRA SEM SOMBRA, SUBA E FAÇA BARULHO
STORY BY KATARINA - ILLUSTRATIONS BY RYOSUKE FUJI
SUPONHO QUE O MOMENTO DA EMBOSCADA,
SE ATIVA QUANDO PERDE SEU ALVO DE VISTA...
EU POSSO SER CAPAZ DE TIRAR A "ATENÇÃO" DE MIM, MESMO QUE POR POUCO TEMPO.
NÃO TEM OUTRO MODO A NÃO SER DEIXAR PRA VOCÊ.

ESTOU CONTANDO COM VOCÊ, ARABA!
WHOMP
WHOMP
FWOOM
FWOOM
TCH
VOCÊ QUER QUE EU ATRAIA A ATENÇÃO DO REI DAS PROFUNDEZAS POR 1 MINUTO?

ENTÃO, NESSA SITUAÇÃO,
EU PRECISO TIRÁ-LO DE LÁ, CERTO?
INHALE
MAS SE FOR PEGO QUANDO VOLTAR,
O PLANO VAI FALHAR.
POSSO ENGANÁ-LO UMA VEZ E SUMIR,
E VOLTO EM SEGUIDA.
O ORGULHOSO GUERREIRO TRITÃO,
REI DAS PROFUN-DEZAS!!!
ARABA, ESTÁ AQUI!!
KA-WHOMP!!
TURN
TURN

GRR!!
NÃO ESTÁ FUNCIONANDO! NEM OLHA PARA OS OUTROS ATÉ MATAR A PRESA QUE ESTÁ PERSEGUINDO!
DEVO CORRER OU O PLANO DO SUNRAKU VAI FALHAR!
SE DECIDA, ARABA!
MESMO QUE TENHA QUE MOR-DER A SUA CAUDA,
FAREI VOCÊ ME ATACAR!
FWOOM
FWOOSH

OLHA
!?
"MIRROR OF FADING" É UMA HABILIDADE,
QUE DEIXA MEU CLONE NAQUELE LUGAR.
QUANDO O "FOCO" NO MEU CLONE ACABAR, EU NÃO VOU ESTAR NA ÁREA E AO MESMO TEMPO ELE VAI ME "PERDER DE VISTA",
ELE VAI ENCONTRAR OUTRO ALVO QUE ESTÁ TRABALHANDO COMIGO BEM NA SUA FRENTE.
COMO SUA I.A VAI RESPONDER NESSE CASO?

Clench!
MINHA HIPÓTESE É
O MOVIMENTO DA EMBOSCADA,
QUE VAI RESETAR!
E VAI ATRÁS DA PRESA QUE VAI ESTAR BEM NA SUA FRENTE!

FWOOOM
WHAM
!
WHOM
ISSO AÍ! MUITO BEM ARABA!
SUCESSO!
APENAS CONTINUE CORRENDO DELE ASSIM!
PORQUE DE REPENTE?!
DASH
ESTÃO VENDO ISSO ADMINISTRA-DORES?
A VITÓRIA É MINHA!
ME AGRADEÇA PELAS CORREÇÕES QUE VOCÊ FARÁ APÓS EU DERROTAR CTARNIDD!

Dash
EU TENHO UM MINUTO...
PARA CHEGAR LÁ ANTES DO ARABA SER COMIDO!
TENHO QUE CORRER E SUBIR NA TORRE E FICAR EM POSIÇÃO!!
Dash
Dash
Dash
MEU OBJETIVO É
A METADE DA TORRE!
Whch!
"Shana-Oh Possession"

Dash
Dash
"Gravity Zero"
Dash
!
ISSO É
UM GENERAL SELO?

EU AGRADECERIA SE O RAIO TE EXPLODISSE TAMBÉM,
MAS POR ENQUANTO, PRECISO FOCAR NAQUELA ORCA DE DUAS HABILIDADES!
APENAS ME ESPERE SEM SE MEXER!
FLIT-FLOAT
FWOOM
WHOMP

UMA TORRE QUE REFLETE ATAQUES...
PARECE BEM GRANDE QUANDO VOCÊ OLHA DE PERTO!
TUDO BEM! ESTA É UMA BOA ALTURA.
AGORA, PRECISO AJUSTAR O ÂNGULO!
Inhale
ARABA!!!
BEM AQUI!
VENHA NESSA POSIÇÃO ENQUANTO ABAIXA SUA ALTITUDE!
!!
SUNRA-KU!!

!
FLAME
FLAME
FWOOM
FWOOM
!!
TURN
QUÊ?
ESTÁ FOCANDO
NO SUNRAKU
OUTRA VEZ?

CRACKLE
CRACKLE
MOSTRANDO SUA HOSTILIDADE ASSIM QUE ME VÊ, HUH?
ESTÁ COMOVIDO COMO NOSSO REENCONTRO EMOCIONANTE?
A CURTA DISTÂNCIA, ATACA COM MORDIDAS E BARBATANAS
E A LONGA DISTÂNCIA, ATACA COM UMA DESCARGA ELÉTRICA.
ENTÃO SE EU ESTIVER ALÉM DO ALCANCE DE SEU ATAQUE...
SÓ TEM UMA COISA QUE PODE FAZER, CERTO?

CRACKLE
ISSO AQUI TÁ PARECENDO COM UM FILME DE VELHO OESTE...
OU COMO PARA UMA ESPADA COM AS MÃOS?
Clench
SE EU FICAR MUITO ASSUSTADO E ATIVAR INVENTORIA ANTES DO TEMPO,
O PIOR QUE PODE ACONTECER É QUE ELE VAI ESTAR ME ESPERANDO QUANDO EU VOLTAR.
E O PLANO VAI FALHAR.
SE EU ATRASAR MESMO QUE UM SEGUNDO,
MEU HP VAI SUMIR EM INSTANTES SÓ DE ESTAR PERTO DO CHOQUE.
DIFERENTE DA PRIMEIRA VEZ,
NÃO VOU ESTAR FUGINDO, POR ISSO A DISTÂNCIA VAI SER MAIS CURTA.
QUANDO EU VER, SERÁ TARDE DEMAIS.

SE EU NÃO CONSEGUIR ATIVAR INVENTO-RIA ASSIM QUE DISPARAR
EU NÃO VOU CONSEGUIR.
OK PODE VIR
ATLANTICUS LEPUNORCA!!
VOCÊ ESTÁ TÃO ORGULHOSO DE SEU RAIO SUPER PODEROSO,
ENTÃO EU VOU DEVOLVER PRA VOCÊ!

WHA-BAM
UMA EXPLOSÃO DE RELÂMPAGOS!!!
EM QUE DIREÇÃO ESSE BOMBARDEIO EXPLOSIVO IRÁ?!
TO BE CONTINUED!!

ELE ESCAPARÁ DO RAIO OU DESAPARECERÁ NA AREIA DO MAR? QUEM GANHARÁ ESSE DUELO?
シャングリラフロンティア
SHANGRI-LA FRONTIER
〜クソゲーハンター、神ゲーに挑まんとす〜
KA-BOOM
"ENTER TRAVEL"
CAPÍTULO 123: QUEM OBTERÁ A JUSTIÇA?
CRACKLE
CRACKLE
CRACKLE
STORY BY KATARINA - ILLUSTRATIONS BY RYOSUKE FUJI

KA-WHAM
OH POR FAVOR!
PULE!
VAMOS!
PEGA ELE!

KA-BOOM

KA-WHAM
GY!!! YIGY !!!!
GY!!! Y!!!!
GY!!! !Y!!!
GY!!!
GY!!
FALL
UWO-OOAH
UM ACERTO!
UM ACERTO DIRETO!

KA
WHOMP
GY!!
Y!!
GY!!
FWOOSH
POP
HUFF, HUFF
!!
HUFF
MESMO ASSIM... ISSO DEVE FAZER MAL PARA MEU CORAÇÃO...
NO FINAL, DECIDI O MOMENTO QUASE POR UM PALPITE...
TUDO CERTO!
FOI UM SUCESSO!

SUN-RAKU!
VOCÊ CONSEGUIU! VOCÊ DERRUBOU O REI DAS PRO-FUNDEZAS!
Ha ha ha ha
DO QUE VOCÊ ESTÁ FALANDO, ARABA?
ISSO AINDA NÃO ACABOU!
Jump
SUAS CHAMAS ESTÃO SE APAGANDO!
AGORA É HORA DE UM ATAQUE CORPO A CORPO!
!
C-CERTO!
Whomp
VAMOS ATACA-LO SEM PARAR!
GYI! GYI!

Você não é o rei por nada!
Não acredito que você consegue se mover depois de tomar esse raio super poderoso!
Mas agora,
é o meu turno!
Hora de destruir!
KA-THUD

Whomp
QUE DURO!
CORTAR NÃO TERÁ
MUITO EFEITO NESTA CARNE!
NESSE CASO...
"GILTA BRILL"

QUE TAL AGORA?
TREMA!
CON-CUSSÃO!
Thunk
Thunk
Thunk
Thunk
Thunk
Thunk
Thunk
Thunk
Thunk
SIIIM!
VOU TE BATER COM TUDO QUE TENHO!
GYII
GYII

ISSO MESMO! TRANSFORME SEU ÓDIO EM PODER,
COMO SE ESTIVESSE SE VINGANDO DE "FAILIA"*
SÓ DE FICAR PENSANDO NISSO
ME DEIXA COM MAIS RAIVA E MAIS RAIVA!
QU-
QUE EXPRESSÃO ASSUSTADORA!
NT: CAP 1
NÃO ME DIGA QUE ESSE É O ESTILO DE BRIGA DE GALO,
DOS HOMENS-PASSÁROS DE QUE TANTO OUVI FALAR?
WHOMP
WHOMP
WHOMP
NÃO PENSE QUE VOU FICAR PARA TRÁS!
O QUE?!
QUE QUENTE!
FWOOSH
MESMO COM POUCAS CHAMAS RESTANDO
UGH
AINDA ESTÁ DRENANDO O MEU HP!
FWOOOSH
SE CONTINUAR ASSIM
GRRRRR
VOU PERDER MINHA CHANCE DE ATACAR!

JUMP
NÃO POSSO RELAXAR LUTANDO CONTRA VOCÊ!
!!
VOU USAR ISSO PRA ACABAR COM VOCÊ!
SKILL
"AIRGET-LÁM"

PEGUEI
catch
OPS
......
SEI QUE NÃO FAZ SENTIDO DIZER ISSO PRA UM NPC MONSTRO,
!
MAS, DESCANSE EM PAZ
ATLANTICUS LEPUNORCA.

BURN
FWIISH
!?
VOCÊ FINALMENTE CONSEGUIU SUNRAKU!
NÃO,
ISSO É...
FWOOOSH
AH NÃO!
"FIRE UP"!!

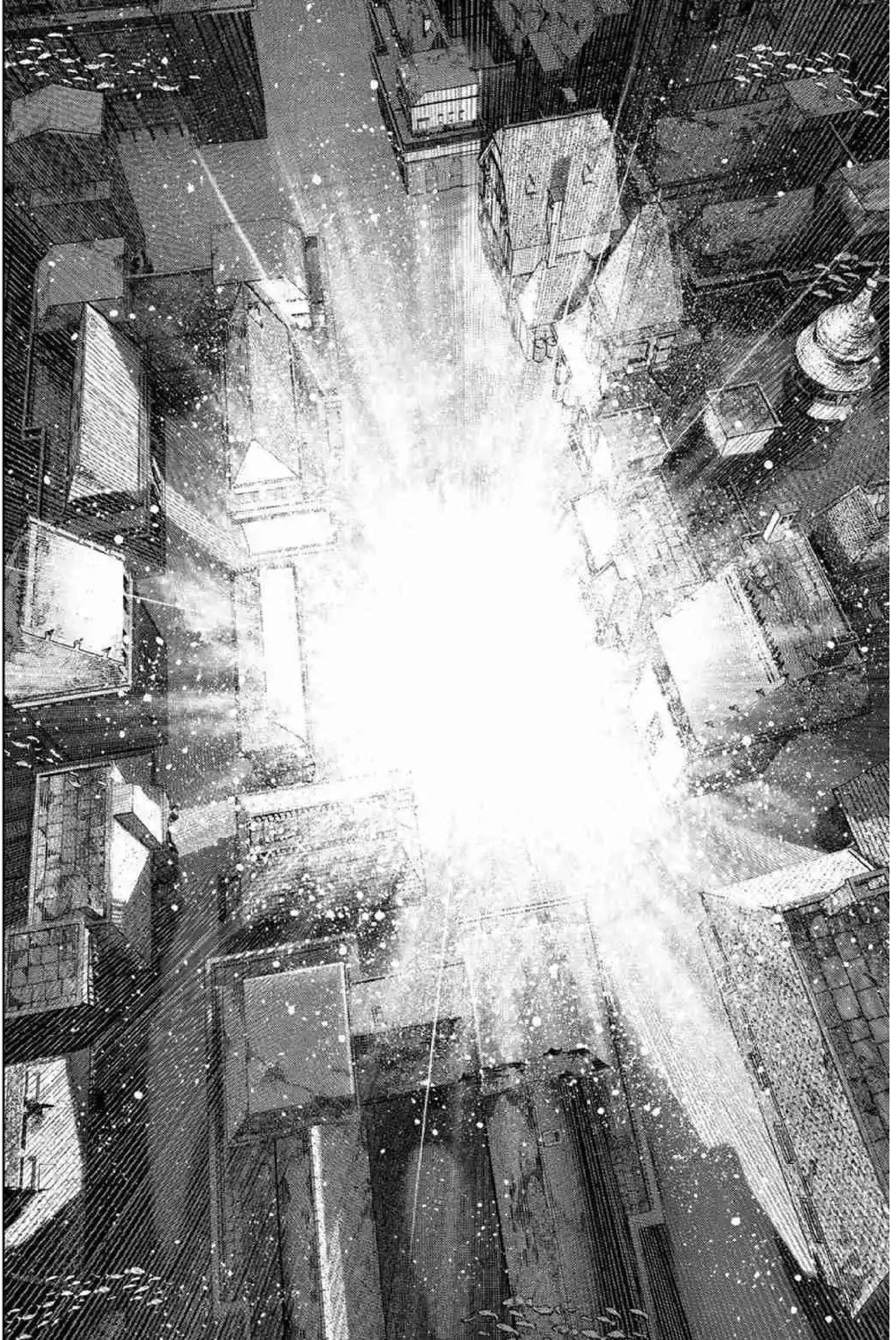

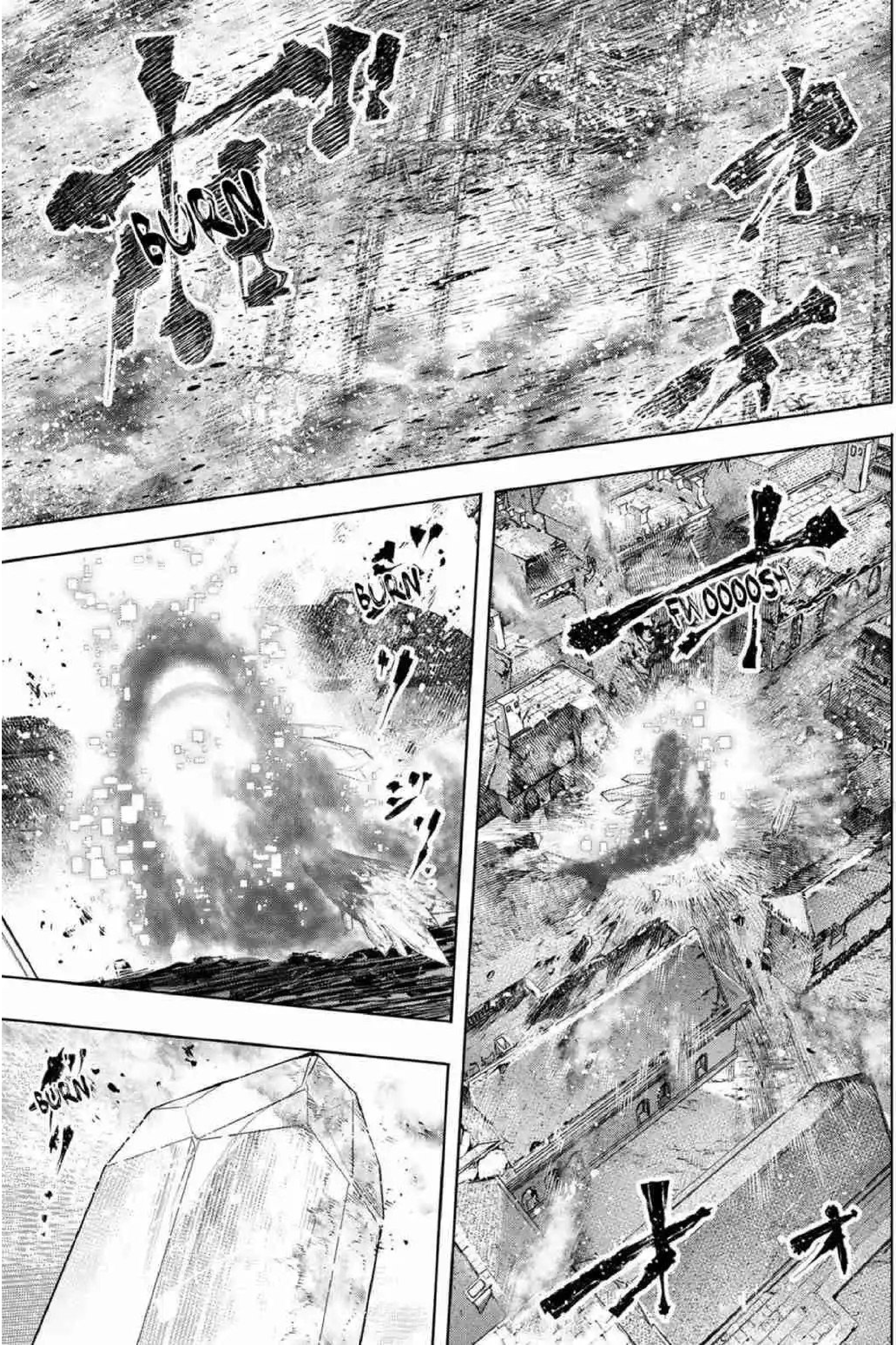
BURN
FWOOOOSH
BURN
BURN

Hmpf, Hmpf
ES-
ESSA FOI POR POUCO!
FILHO DA PUTA!
TINHA UM ULTIMO ATAQUE PREPARADO!
COMO ERA DE SE ESPERAR,
DO REI DAS PROFUNDEZAS, NÃO É?
VOCÊ NÃO DEVE SE DESCUIDAR ATÉ O FIM!
SEM DÚVIDA NENHUMA FOI FORMIDÁVEL!
MAS NÓS DOIS...
FWOOOM
GANHAMOS!

FWOOOOSH
REI DAS PROFUNDEZAS
ATLANTICUS LEPUNORCA,
SUBMISSÃO
COMPLETA!

BWAHAHAHAHAHAHA
me pergunto quais serão os drops depois dessa batalha?
INCRÍ-VEL,
REALMENTE SÓ PRECISOU DE NÓS DOIS PARA VENCER.
SUNRAKU,
VOCÊ É UM CARA INTERESSANTE.
AH, EU TÔ MUITO FELIZ!
VOU DORMIR MUITO BEM ESTA NOITE!
HUH?
DORMIR?
AH,
AGORA QUE PENSO,
QUE HORAS SÃO?
Grand
VOCÊ ESQUECEU DO PORQUE VEIO AQUI? DE VOLTA AO GGC!
TO BE CONTINUED!!

シャングリラ・フロンティア
SHANGRI-LA FRONTIER
〜クソゲーハンター、神ゲーに挑まんとす〜
YAAAAWN
QUE SONO...
CAPÍTULO GGC, REINICIANDO! PARECE QUE RAKURO NÃO FOI O ÚNICO QUE FICOU ATÉ TARDE JOGADO S.L.F.
CAPÍTULO 124: OS IDIOTAS ANÔNIMOS DA EQUIPE A, OS PROBLEMAS SÃO IMINENTES
SILVI,
PENSEI QUE TINHAMOS COMBINADO DE COMEÇAR O TREINAMENTO EM "GALAXIA HEROES: CHAOS" PELA MANHÃ.
MAS JÁ PASSOU DO MEIO-DIA,
ENTÃO, QUAL FOI O MOTIVO?

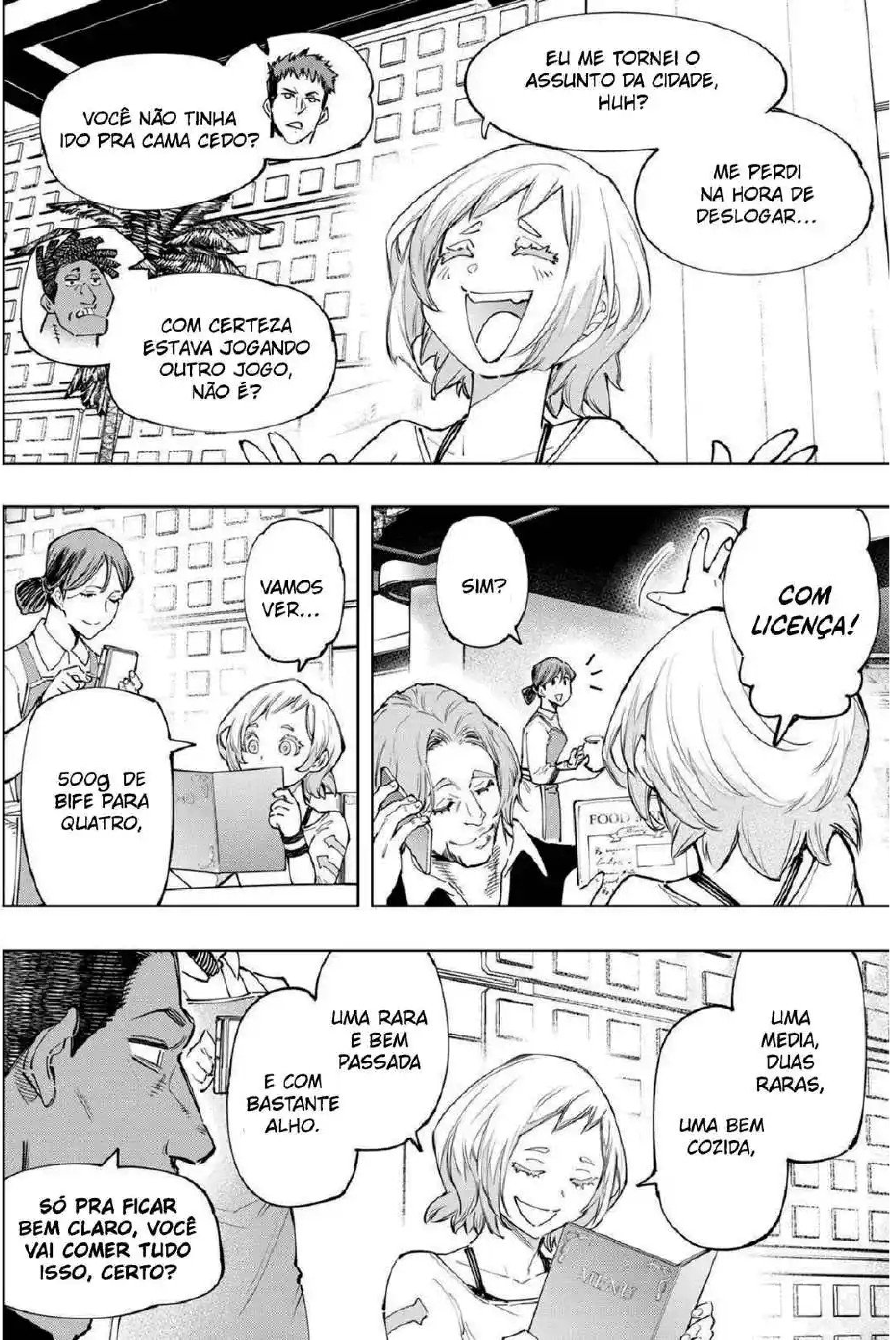
VOCÊ NÃO TINHA IDO PRA CAMA CEDO?
EU ME TORNEI O ASSUNTO DA CIDADE, HUH?
ME PERDI NA HORA DE DESLOGAR...
COM CERTEZA ESTAVA JOGANDO OUTRO JOGO, NÃO É?
COM LICENÇA!
SIM?
VAMOS VER...
500g DE BIFE PARA QUATRO,
UMA MEDIA, DUAS RARAS,
UMA BEM COZIDA,
UMA RARA E BEM PASSADA
E COM BASTANTE ALHO.
SÓ PRA FICAR BEM CLARO, VOCÊ VAI COMER TUDO ISSO, CERTO?

NO FIM, NÃO CONSEGUIMOS FAZER MUITO TURISMO PELO JAPÃO.
EU ESTAVA ESPERANDO FAZER UM TOUR DE COMIDA JAPONESA.
CLARO, ESTOU PRONTA PRA TREINAR, ENTÃO PRECISO RECUPERAR MINHAS CALORIAS!
CONTINUA SENDO A GULOSA DE SEMPRE.
COMO CONSEGUE COMER TANTO AO ACORDAR?
É UMA PENA QUE VOCÊ NÃO VAI FLERTAR COM AS DAMAS,
NÃO É, LUCAS?
"OH, LINDA ASIÁTICA, VOCÊ GOSTARIA DE JANTAR COMIGO?"
CERTO?
AH, É?
DEVO CHUTAR ESSE SEU CÉREBRO QUE ESTÁ ENTRE AS PERNAS?
SR. PLAYBOY?!
QUEREM SABER?
VOU COMEÇAR A COMER AGORA!
NUNCA VOU ENTENDER COMO VOCÊ VAI SE DECLARAR PRA SUA ESPOSA DESSE JEITO, JOHSON.
EU ENROLARIA ESSA PALAVAS DE MERDA EM UMA BOLA E JOGARIA NA PRIVADA.

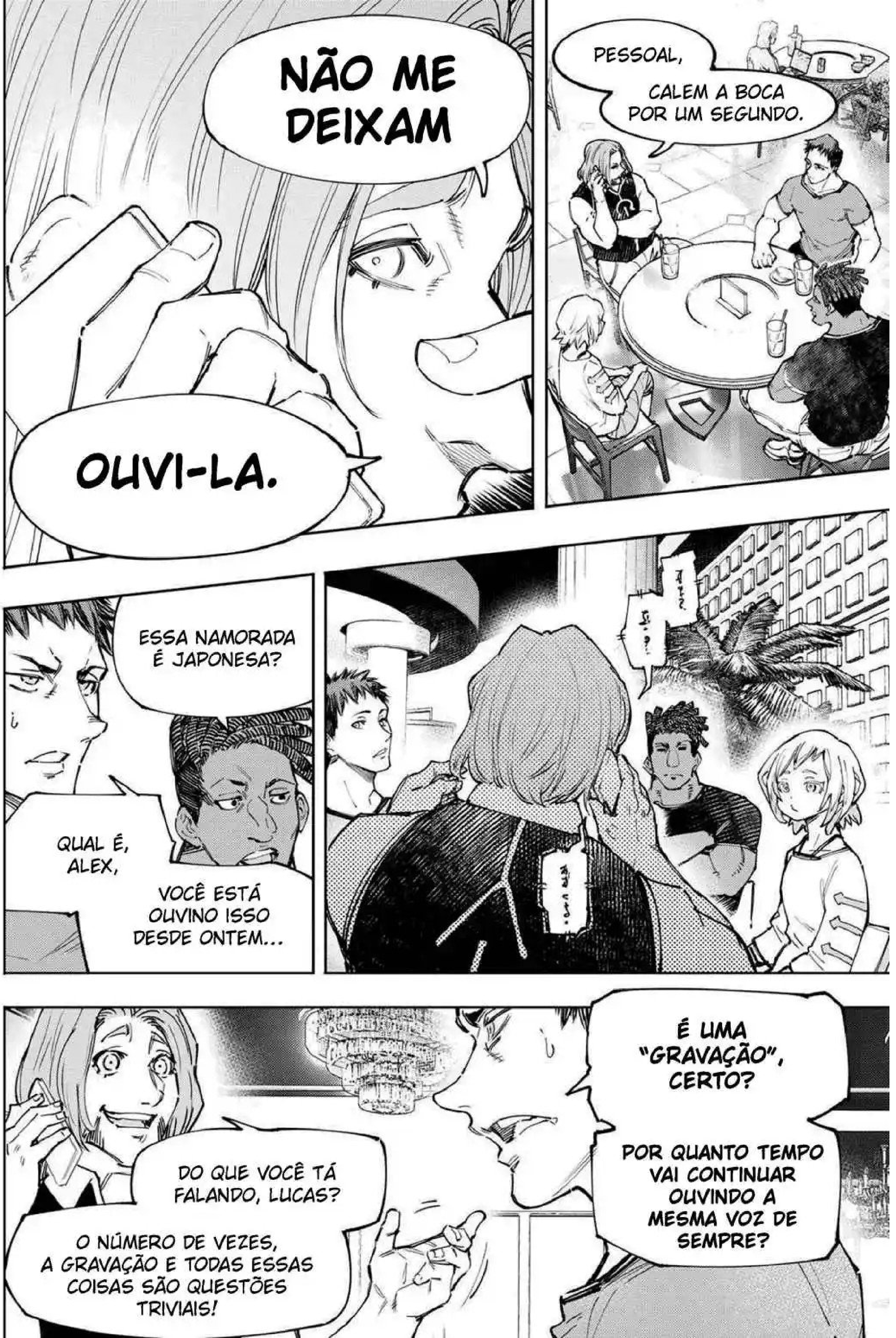
PESSOAL,
CALEM A BOCA POR UM SEGUNDO.
NÃO ME DEIXAM
OUVI-LA.
ESSA NAMORADA É JAPONESA?
QUAL É, ALEX,
VOCÊ ESTÁ OUVINO ISSO DESDE ONTEM...
É UMA "GRAVAÇÃO", CERTO?
POR QUANTO TEMPO VAI CONTINUAR OUVINDO A MESMA VOZ DE SEMPRE?
DO QUE VOCÊ TÁ FALANDO, LUCAS?
O NÚMERO DE VEZES, A GRAVAÇÃO E TODAS ESSAS COISAS SÃO QUESTÕES TRIVIAIS!

SUA VOZ É MAIS SUAVE QUE A DA VIRGEM MARIA,
E É TÃO FORTE QUE ESTÁ TOMANDO CONTA DE MEU CORAÇÃO!
ELE É LOUCO...
A PROPÓSITO, SOBRE OS ADVERSÁRIOS DE AMANHÃ,
A NITRO SQUAD ANUNCIARAM SEUS MEMBROS.
BEM, EU NÃO ME IMPORTO DESDE QUE ELE LUTE BEM NA PARTIDA.
TEM ALGUM SENTIDO OLHAR?
ENQUANTO KEI JOGAR, OS OUTROS, BEM...
SOBRE ISSO,
ESTOU UM POUCO PREOCUPADO COM ALGUMAS DELAS.

TEM UM PAR DE NOMES QUE NÃO CONHEÇO.
DUAS HORAS ANTES
EU SINTO MUITO
DORMI DE MAIS.
VOCÊ ACHA QUE ESTÁ EM POSIÇÃO DE FAZER PEDIDOS QUANDO DEIXOU AS PESSOAS ESPERANDO?
JÁ QUE NÃO APARECEU, EU VIM E TE ENCONTREI AINDA DOR-MINDO.
GROOOOW
UHM...
A PROPÓSITO, ESTOU MORRENDO DE FOME...
SINTO MUITO, MAS NÃO TEMOS TEM-PO PARA ISSO, VAMOS COMER DEPOIS.

SRA. AMANE
VOCÊ VAI USAR SEU NOME E ROSTO VERDADEIRO?
AH, NÃO, NÃO, EU VOU ESCONDER.
SERIA UM POUCO DEMAIS
PARA OS ADOLESCENTES DO MUNDO, NÃO ACHA?
?
BEM, SIM, SE A FAMOSA MODELO TOWA AMANE ENTRAR NA COMPETIÇÃO,
CAUSARIA UMA GRANDE COMOÇÃO.
SIM, SE SUA VERDADEIRA NATUREZA FOR REVELADA, ELA VAI PERDER O EMPREGO.
TAMBÉM PENSA EM ESCONDER SEU ROSTO, NÃO É, SUNRAKU?
...Exhale
HMM.
O QUE DEVO FAZER?
NÃO SEI SE DEVO TIRAR AGORA... NÃO QUERO QUE MEU ROSTO FIQUE EXPOSTO NO JOGO.
POR OUTRO LADO, VAI SER MUITO ESTRANHO JOGAR COM ESSA MÁSCARA DE GÁS, CERTO?
EASY
ENTÃO, É ISSO, SUNRAKU...

SE VOCÊ VAI ESCONDER SEU ROSTO DE QUALQUER MANEIRA,
PORQUE NÃO FAZEMOS COSPLAY JUNTOS?
......
HÃ?
HÃ?
COSPLAY?! PORQUE EU DEVERIA...?!
BEM, É MAIS RAZOÁVEL
VESTIR UMA FANTASIA DE CORPO INTEIRO EM VEZ DE ESCONDER APENAS O ROSTO, VOCÊ NÃO ACHA?
ENTÃO, ONTEM A NOITE
EU ME ADIANTEI E PEDI UMA FANTASIA DE COSPLAY.
VOCÊ É RÁPIDA!
É UMA ENTREGA EXPRESSA, ENTÃO CHEGA HOJE.
E INCLUI A FANTASIA DO SUNRAKU!

"INCLUI A FANTASIA", VOCÊ DIZ?
EU NUNCA DISSE QUE TOPARIA!
VOCÊ ACHA QUE PODE DISCORDAR DEPOIS DE CHEGAR TÃO TARDE?
GGH HH!!
NUNCA PENSEI QUE IR JOGAR S.L.F
TERIA UM EFEITO POR AQUI.
EASY
VOCÊ COM CERTEZA VAI FICAR MELHOR DO QUE COM ESSA MÁSCARA DE GÁS.
DEPOIS ENTREGO PRA VOCÊ.
VOCÊ VAI COORDENAR PESSOALMENTE COM UMA CELEBRIDADE!
A-ALIÁS, QUAL É SEU TRAJE, SRª AMANE?
BEM,
VOCÊ VAI TER QUE ESPERAR ATÉ O JOGO PARA DESCOBRIR. ♡

É UM JOGO SUPER IMPORTANTE!!! PELO AMOR DE DEUS!
VOCÊS NÃO TEM SENSO DE TENSÃO?
TEM IDEIA DE QUE GRANDE EVENTO É ESSE?
GRR RR
OS PROFISSIONAIS NÃO DEVEM ENTRETER SEU PÚBLICO?
UM FESTIVAL É UM FESTIVAL, NÉ? ENTÃO VOCÊ TEM QUE SE DIVERTIR.
NÃO, NÃO E NÃO. JÁ INCLUIDO NAS DESPESAS, TAMBÉM MUDAMOS OS NOMES.
VAMOS VER...
AAARG... ENTENDI AGORA.
ENTÃO, ESTÁ TUDO BEM USAR "SUNRAKU" E "PENCIL WARRIOR"?
Scratch

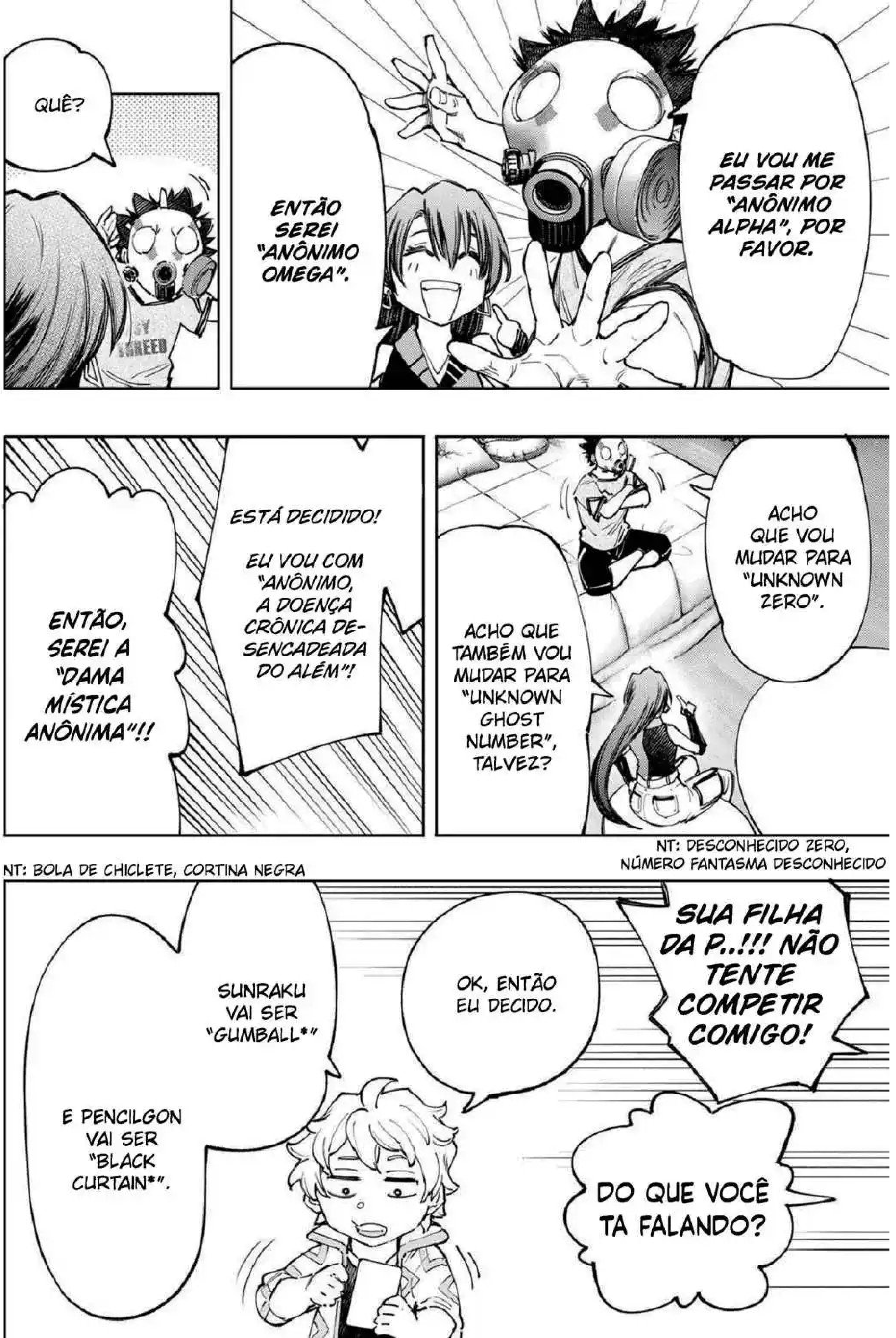
EU VOU ME PASSAR POR "ANÔNIMO ALPHA", POR FAVOR.
ENTÃO SEREI "ANÔNIMO OMEGA".
QUÊ?
ACHO QUE VOU MUDAR PARA "UNKNOWN ZERO".
ACHO QUE TAMBÉM VOU MUDAR PARA "UNKNOWN GHOST NUMBER", TALVEZ?
ESTÁ DECIDIDO!
EU VOU COM "ANÔNIMO, A DOENÇA CRÔNICA DE-SENCADEADA DO ALÉM"!
ENTÃO, SEREI A "DAMA MÍSTICA ANÔNIMA"!!
NT: DESCONHECIDO ZERO, NÚMERO FANTASMA DESCONHECIDO
NT: BOLA DE CHICLETE, CORTINA NEGRA
SUA FILHA DA P..!!! NÃO TENTE COMPETIR COMIGO!
OK, ENTÃO EU DECIDO.
SUNRAKU VAI SER "GUMBALL*"
E PENCILGON VAI SER "BLACK CURTAIN*".
DO QUE VOCÊ TA FALANDO?

NT: "BLACK CURTAIN" É UMA FORMA DE FALAR NO JAPONÊS PARA ALGUÉM QUE "MANIPULA NOS BASTIDORES."

SIM, DE FATO.
NOSSO RIVAL É APENAS O "K".
EU ESTAVA ESPERANDO POR ESSE MOMENTO,
ENTÃO NÃO ME DECEPCIONE, OK?

Tap
MEMBER REGISTRATION
OK
Fyuu
OK, REGISTRO COMPLETO...
BEM NA HORA.
OH, UMA CHAMADA!
CHEFE
DECLINE
DOS DIRETORES DE EQUIPE?

BEEP
SIM..
UH, HUH... SIM, ESTOU BEM
HUH?
SIM...
HUH?
?
EH?
NÃO... POR QUE EU...?! TA BRINCAN-DO NÊ?!
BEM, MAS ISSO...!
ESPERE UM MINUTO!
BEEP
BOSS
CALL ENDED
MUTE
KEYPAD
!!
DESLI-GOU NA MINHA CARA!
O Q-
O QUE FOI?
ISSO NÃO É BOM!

EU
NÃO VOU
PODER JOGAR AMANHÃ!
AH
HUUU UUUH?!
A GUERRA ACABAOU ANTES DE COMEÇAR? O QUE ESTÁ ACONTECENDO COM KEI?! CONTINUA...

最新単行本第⑫巻 3/16(木)発売!!
KEI NÃO JOGARÁ? E TAMBÉM PERDERÁ A PARTIDA CONTRA A RAINHA ESTADUNIDENSE?!
VOCÊ NÃO VAI PODER JOGAR?!
O QUE QUER DIZER?
シャングリラ・フロンティア
SHANGRI-LA FRONTIER
〜クソゲーハンター、神ゲーに挑まんとす〜
STORY BY KATARINA ILLUSTRATIONS BY RYOSUKE FUJI
CAPITULO 125: PARA QUEM SÃO OS ESFORÇOS? (PAGOS)
VEIO DE CIMA...
OU MELHOR, POR PEDIDO DE NOSSO PATROCINADORES.
FOI DECIDIDO POR ACASO QUE EU VOU PARTICIPAR
EM UM TORNEIO DE UM OUTRO JOGO PARA COBRIR UMA VAGA.
?
O QUE QUER DIZER COM “OUTRO JOGO”?

AMANHÃ ...
NO SEGUNDO DIA DO GGC
NÃO APRESENTARÁ SOMENTE GALAXIA HEROES: CHAOS EM QUE ESTAMOS PARTICIPANDO
RuinsWarHounds 6
MAS TAMBÉM, O CAMPEONATO MUNDIAL DE "RUINS WAR HOUNDS 6", O RWH 6
O QUE É "RWH 6"?
APARENTEMENTE ELES QUEREM QUE PARTICIPE DA FINAL!
É UM JOGO DE FPS, CERTO?
O RWH 6 NÃO ESTÁ NA DIVISÃO DE JOGOS DE FPS?
PORQUE VOCÊ, DA DIVISÃO DE JOGOS DE LUTA, ESTÁ SENDO SOLICITADO PARA PREENCHER ESTA VAGA?
NÃO TEM SUBTITUTOS NA EQUIPE?

EU COSTUMAVA JOGAR JOGOS DE FPS NA FRENTE DOS PATROCINADORES
NA VERDADE ATÉ QUE SOU MUITO BOM, QUASE TANTO QUANTO EM JOGOS DE LUTA.
MEU DESEMPENHO FOI ESPETACULAR!
ENTENDI,
TE DERAM UMA PROMOÇÃO INESPERADA PORQUE SE DESTACOU NO MEIO DO CAMINHO.
É PORQUE CAMPEONATOS MUNDIAIS SÃO UM ESPETÁCULO, NÃO É?
SUA NOTORIEDADE JOGOU CONTRA VOCÊ, EIN?
PELO VISTO SIM.
"GANHAR UM CAMPEONA-TO MUNDIAL É O DESEJO DE TODOS OS PRO GAMERS JAPONESES,
E VOCÊ PRECISAR EVITAR OFEN-DER OS PATRO-CINADORES AO JOGAR CUIDADOSA-MENTE OUTRO JOGO."
ELE DISSE ALGO ASSIM...
SE OS PATROCINADORES SOLICITARAM DIRETAMENTE,
A EMPRESA NÃO PODE NEGAR.
"EXIBIÇÃO" E "CAMPEONATO MUNDIAL",
NÃO SOMOS MAIS QUE UM CIRCO, HUH?
......
Tap
Tap

DE ACORDO COM O HORÁRIO DE AMANHÃ,
O CAMPEONATO MUNDIAL DO RWH 6 COMEÇA ÁS 9:00 A.M.
NOSSA EXIBIÇÃO COMEÇA AS 10:00.
QUANTO TEMPO DURA AS PARTIDAS DO RWH 6?
CINCO PARTIDAS DE MAIS OU MENOS 30 MINUTOS POR JOGO.
COM INTERVALOS, SÃO PELO MENOS 3 HORAS!
SÃO MAIS DE DUAS HORAS, NÃO IMPORTA O QUANTO EU ME ESFORCE!
DROGA !!!
PORQUE DIABOS ISSO FOI ACONTECER?!
VOCÊ NÃO PODERÁ JOGAR MESMO SE CHEGAR DE ÚLTIMA HORA!
O QUE PODEMOS ...
ACHO QUE VOCÊ PODERÁ CHEGAR NA HORA.

HUH?
DE ACORDO COM O REGULAMENTO, A PARTIDA DE EXIBIÇÃO DE AMANHÃ SERÁ POR "ELIMINA-TÓRIA"
ENTÃO, NÃO HÁ PROBLEMAS SE O CAZZO JOGAR NA QUARTA E ÚLTIMA POSIÇÃO.
TENHO CERTEZA QUE ELES VÃO RESERVAR A SILVI, NOSSO OBJETIVO, PARA O QUARTO LUGAR TAMBÉM.
O TEMPO LIMITE DE CADA RODADA É DE 10 MINUTOS,
O VENCEDOR É AQUELE QUE GANHAR DUAS RODADAS PRI-MEIRO.
ASSIM, PODEMOS DEIXAR NOS-SOS OPONEN-TES VENCEREM UMA RODADA
SE LUTARMOS TRÊS RODADAS COM O TEMPO LIMITE COM-PLETO,
ENTÃO O TEMPO DE JOGO SERÁ 30 MINUTOS POR PESSOA.

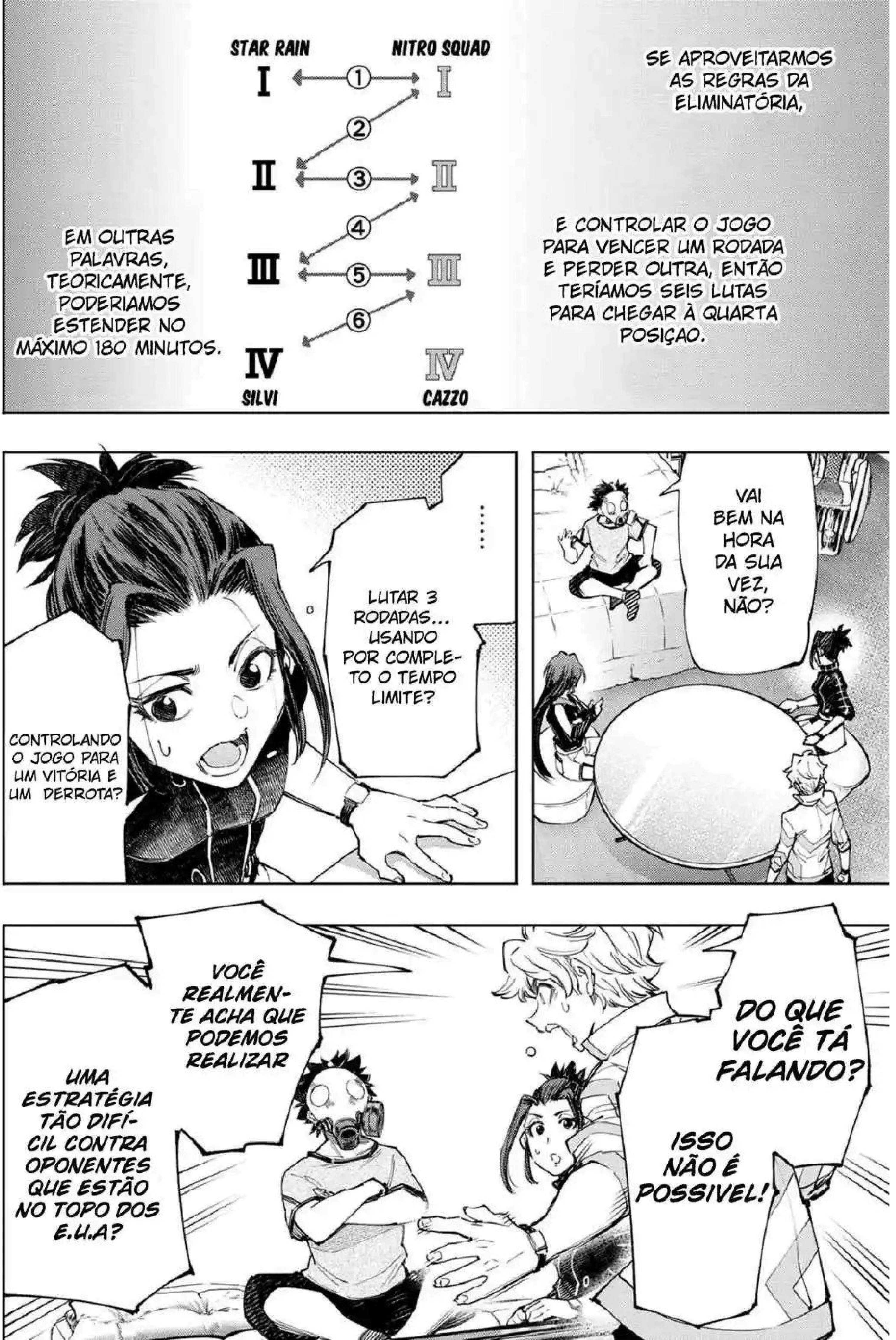
STAR RAIN
NITRO SQUAD
I ① I
②
II ③ II
④
III ⑤ III
⑥
IV IV
SILVI
CAZZO
SE APROVEITARMOS AS REGRAS DA ELIMINATÓRIA,
E CONTROLAR O JOGO PARA VENCER UM RODADA E PERDER OUTRA, ENTÃO TERÍAMOS SEIS LUTAS PARA CHEGAR À QUARTA POSIÇÃO.
EM OUTRAS PALAVRAS, TEORICAMENTE, PODERIAMOS ESTENDER NO MÁXIMO 180 MINUTOS.
VAI BEM NA HORA DA SUA VEZ, NÃO?
......
LUTAR 3 RODADAS... USANDO POR COMPLETO O TEMPO LIMITE?
CONTROLANDO O JOGO PARA UM VITÓRIA E UM DERROTA?
DO QUE VOCÊ TÁ FALANDO?
ISSO NÃO É POSSIVEL!
VOCÊ REALMENTE ACHA QUE PODEMOS REALIZAR
UMA ESTRATÉGIA TÃO DIFÍCIL CONTRA OPONENTES QUE ESTÃO NO TOPO DOS E.U.A?

COMO EU DISSE, É APENAS TEORIA.
SE PODEMOS RECUPERAR O TEMPO PERDIDO DEPENDE DE VOCÊ TERMINAR AS PARTIDAS DO RWH 6 O MAIS RÁPIDO POSSÍVEL.
CLARO, MAS...
VAMOS JOGAR COM UM TIME ALEMÃO QUE CHEGOU À FINAL DO CAMPEONATO MUNDIAL.
JÁ SERIA DIFÍCIL SÓ PRA GANHAR E AGORA TENHO QUE FAZER ISSO RAPIDAMENTE!
CAZZO,
O QUE VOCÊ DEVE PENSAR,
NÃO É SE É POSSÍVEL OU NÃO.
É SOBRE COMO VOCÊ SERÁ CAPAZ DE REALIZÁ-LO.
SE VOCÊ DESISTIR DISSO,
VOCÊ NÃO SERÁ CAPAZ DE VENCER A SILVI.
UGHH!!
ESSA É A SITUAÇÃO
ENTÃO, O QUE ACHA?
EH, PENCIL-GON?

......
DAQUELA VEZ NA BATALHA CONTRA WEZAEMON,
PLANEJEI COM O SUNRAKU COMO ELE SENDO O PRINCIPAL DE NOSSA ES-TRATÉGIA DE "UMA ÚNICA ESPADA"
DESTA VEZ,
TODOS NÓS SEREMOS ESPADAS NESTA BATALHA,
POR ISSO, SERÁ UMA ESTRATÉGIA DE ESTILO MULTI-ESPADAS
SE UMA DAS ESPADAS SE QUEBRAR, TODOS OS NOSSOS PLANOS EN-GENHOSOS DARIAM EM NADA
PRA SER HONESTA, SERIA MELHOR NÓS TRÊS TENTARMOS ENCONTRAR UMA MANEI-RA DE VENCER O TIME DOS E.U.A.
QUERO DIZER, PARECE QUE ESTAMOS SUBESTIMANDO A EQUIPE MAIS FORTE, NÃO ESTAMOS?
......

É VERDADE ...
KEI?
Flinch
SMACK
ME PERDOEM! ENTREI EM PÂNICO COM AS CIRCUNSTÂNCIAS INESPERADAS!
AINDA TENHO UM LONGO CAMINHO A PERCORRER.
É COMO O SUNRAKU DISSE!
MESMO QUE EU NÃO POSSA CORRIGIR ISSO SOZINHO,
AGORA TENHO AMIGOS.
EU POSSO CONFIAR NELES!
VOCÊ SE IMPORTA DE EXPLICAR,
PENCILGON?

CERTO!
ENTÃO VAMOS COMEÇAR
NOSSA REUNIÃO DESSE ESQUEMA MALÉVOLO.

23:51
VOU PRA CAMA CEDO PRA NÃO DORMIR AMANHÃ.
BWAA AAA AAH
Bzzzt Bzzzt Bzzzt
BZZT
?
BZZT
BZZT
DO CAZZO?
É MELHOR NÃO SER OUTRO PROBLEMA OU QUALQUER OUTRA COISA, VIU?
DE: MODOR CAZZO
PARA: MIM
Porque você iria tão longe?
QUER DIZER,
ACHA QUE EU IA DEIXAR VOCÊ ME ARRASTAR PRA FRENTE DO MUNDO INTEIRO E DEIXAR VOCÊ SUMIR?
ALÉM DO MAIS...

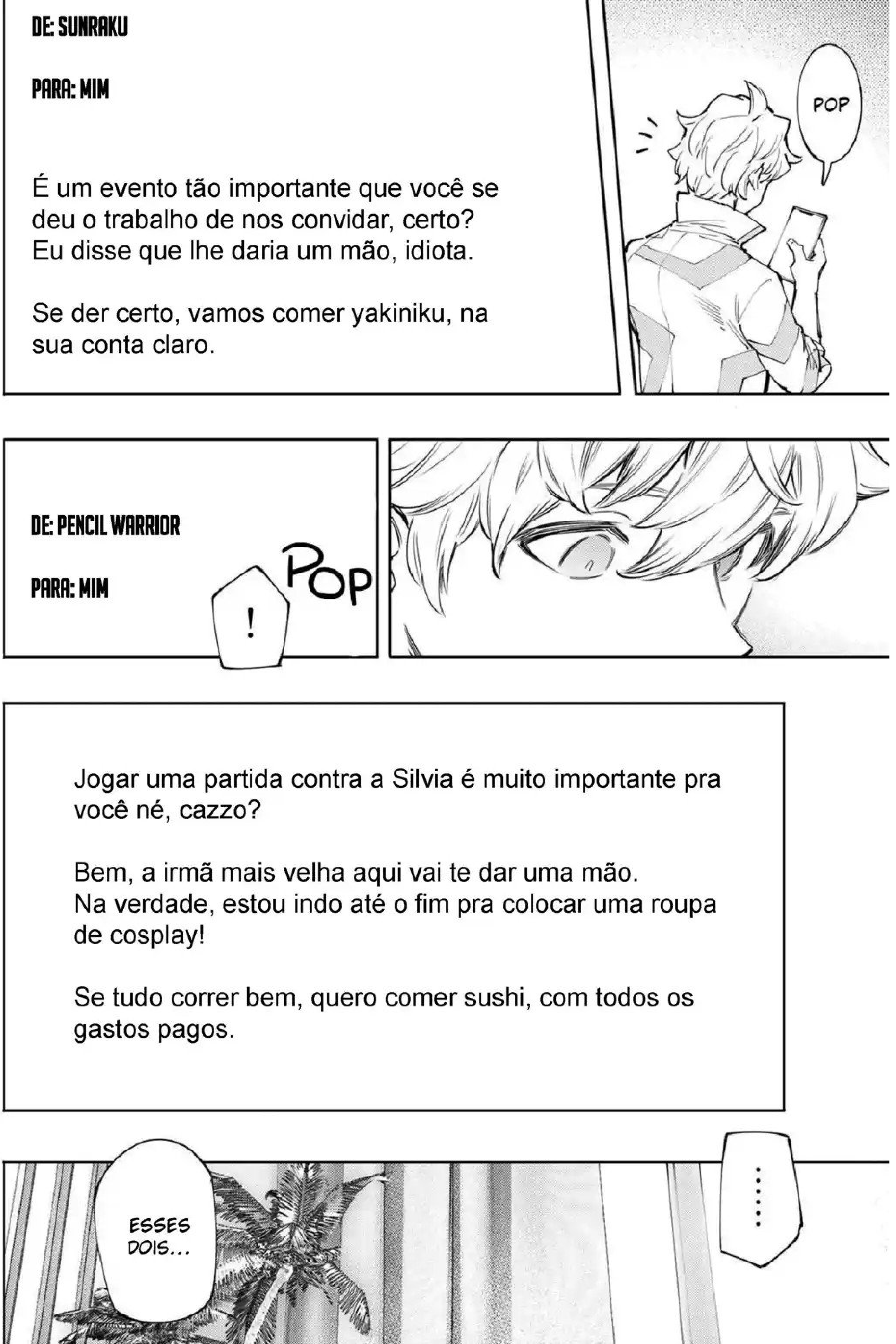
POP
DE: SUNRAKU
PARA: MIM
É um evento tão importante que você se deu o trabalho de nos convidar, certo? Eu disse que lhe daria um mão, idiota.
Se der certo, vamos comer yakiniku, na sua conta claro.
POP
!
DE: PENCIL WARRIOR
PARA: MIM
Jogar uma partida contra a Silvia é muito importante pra você né, cazzo?
Bem, a irmã mais velha aqui vai te dar uma mão. Na verdade, estou indo até o fim pra colocar uma roupa de cosplay!
Se tudo correr bem, quero comer sushi, com todos os gastos pagos.
......
ESSES DOIS...

VOCÊS DOIS VIERAM AQUI POR SUA PRÓPRIA VONTADE,
E JÁ ESTOU PAGANDO AS DESPESAS DO HOTEL...
QUANDO RECEBI AS "ORDENS" DE CIMA,
ISSO ME DEIXOU PÉSSIMO.
MAS AGORA,
ESTOU ANSIOSO PRA FAZER ISSO.
Clench
ESPEREM POR MIM,
PESSOAL!
EU VOU VENCER ELES O MAIS RÁPIDO POSSIVEL
E RETORNAR PRA VOCÊS IMEDIATAMENTE!